

MIKROFICHE 3

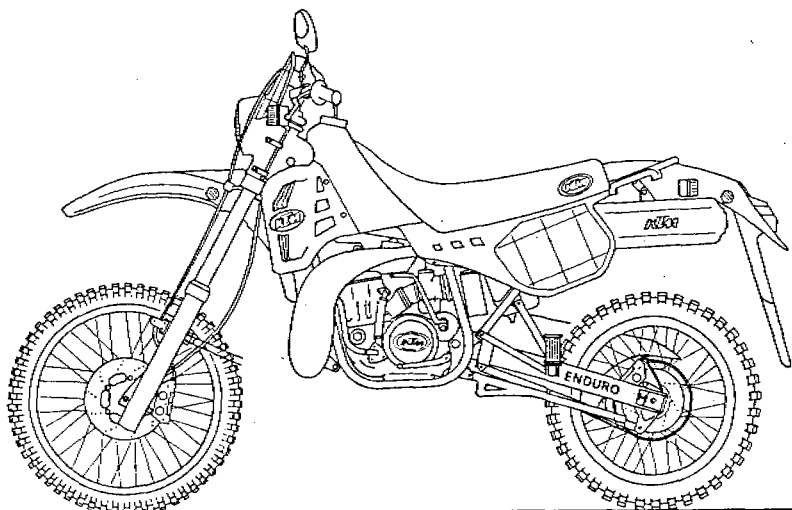

87-502.K16



A01	A02	A03	A04	A05	A06	A07	A08	A09	A10	A11	A12	A13	A14	A15
B01	B02	B03	B04	B05	B06	B07	B08	B09	B10	B11	B12	B13	B14	B15
C01	C02	C03	C04	C05	C06	C07	C08	C09	C10	C11	C12	C13	C14	C15
D01	D02	D03	D04	D05	D06	D07	D08	D09	D10	D11	D12	D13	D14	D15
E01	E02	E03	E04	E05	E06	E07	E08	E09	E10	E11	E12	E13	E14	E15
F01	F02	F03	F04		F06	F07	F08	F09	F10	F11	F12	F13	F14	
G01	G02	G03	G04		G06	G07	G08	G09		G11	G12		G14	
H01	H02	H03	H04		H06		H08	H09		H11	H12		H14	
I01	I02	I03	I04		I06			I09		I11	I12		I14	
J01								J09		J11				
K01								K09		K11				
L01										L11				
M01										M11				

K16  
L16  
M16

	87-502.K16	KTM 125 MX/ENDURO'87
B 01	87-501.01.1	TELEGADEL MARZ. M1R. 125'86'87 FRONT FORK FOURCHE AVANT
H 01	87-500.02.1	LENKER, ARMATUREN 125-500'87 HANDLEBAR, CONTROLS GUIDON, LEVIER
K 01	87-500.02.2	HANDBREMSSZYLINDER 125-500'87 HANDBRAKE CYLINDER MAITRE-CYLINDER
B 02	87-500.01.2	TELEGADEL W.P. 125-500'87 FRONT FORK FOURCHE AVANT
R 03	87-502.03.1	RAHMEN 125'87 FRAME CADRE
G 03	87-500.03.2	FUSSBREMSBETÄTIGUNG '87 REAR BRAKE CONTROL ACT. OF FREIN ARR.
B 04	87-500.03.3	SCHWINGARM 125-500'87 SWINGARM BRAS OSCILLANT
H 04	87-500.04.1	FEDERBEIN 125-500'87 SHOCK ABSORBER AMORTISSEUR
B 05	87-502.05.1	AUSPUFFANLAGE 125'87 EXHAUST SYSTEM ECHAPPEMENT
D 05	87-502.06.1	FILTERKASTEN 125'87 AIR FILTER BOX FILTRE A AIR
R 05	87-502.07.1	TANK, SITZBANK, VERKLE. 125'87 TANK, SEAT, S. COVERS RESERVOIR, SELLE
F 06	87-500.08.1	KOTFLÜGEL 125-500'87 FENDERS GARDE BOUE
B 07	87-500.09.1	VORDECKRAD 125-500'87 FRONT WHEEL ROUE AVANT

K16

37-502.K16

KTM 125 MX/ENDURO'87

E 07	87-500.09.2	BRREMSSATTEL VORNS U. HINTEN '87 CALIPER FRONT+REAR ETRIER DE FREIN
S 08	87-500.10.1	HINTERRAD 125-500'87 REAR WHEEL ROUE ARRIERE
P 09	87-502.11.1	SCHLEINW. ACERBIS, RÜCKL. ACERBIS HEAD + REAR LIGHT PHARE, LANTERNE
P 09	87-502.11.2	SCHLEINW. LUXOR, RÜCKL. CEV, BLINK. LIGHTS, FLASHERS PHARE, CLIGNOTEUR
H 09	87-502.11.3	SCHLEINW. NIOX, RÜCKL. CEV, BLINKER LIGHTS, FLASHERS PHARE, CLIGNOTEUR
B 10	87-502.11.5	KABELSTRANG STANDARD 125'87 WIRING HARNESS FAISCEAU COMPLET
D 10	87-502.11.7	KABELSTRANG A. CH, JAPAN 125'87 WIRING HARNESS FAISCEAU COMPLET
F 10	87-502.11.9	TACHDANLAGE 125'87 SPEEDOMETER COMPTEUR
S 11	87-502.30.1	MOTORGEGÄUSE 125'87 ENGINE CASE CARTER MOTEUR
G 11	87-502.30.2	KURBELTRIEB 125'87 CRANKSHAFT, PISTON EMBIELLAGE-PISTON
J 11	87-502.30.3	ZYLINDER 125'87 CYLINDER CYLINDRE
L 11	87-502.37.1	AUSLASSTEuerung 125'87 VALVE CONTROL VOLET A L'ECHAPP.
B 12	87-502.31.1	VERGASER 125'87 PH50 35 MD, MS CARBURETTOR CARRURETEUR

37-502.K16

KTM 125 MX/ENDURO'87

G 12	87-502.31.5	ZÜNDANLAGE MOTORPLAT 125'87 IGNITION SYSTEM ALLUMAGE
B 13	87-502.32.1	KUPPLUNG 125'87 CLUTCH EMBRAYAGE
S 13	87-502.33.1	KICKSTARTER 125'87 KICKSTARTER MECHANISME DE KICK
B 14	87-502.33.2	GETRIEBE I 125'87 TRANSMISSION I TRANSMISSION I
D 14	87-502.33.3	GETRIEBE II 125'87 TRANSMISSION II TRANSMISSION II
H 14	87-502.34.1	SCHALTUNG 125'87 SHIFTING MECHANISM MECH. DE SELECTION
B 15	87-502.35.1	KÜHLSYSTEM 125'87 COOLING SYSTEM REFROIDISSEMENT
D 15	87-502.12.1	SPEZIALWERKZEUGE 125'87 SPECIAL TOOLS OUTILS SPECIAUX

KONSTRUKTIONS- UND AUSFÜHRUNGS  
ÄNDERUNGEN VORBEHALTEN !

WITHOUT ANY GUARANTEE FOR DE-  
SIGNING AND EXECUTION CHANGES!



ORIGINAL  
SPARE PARTS

86-501.01.1

FÖLLMENGE: 480 ccm STOSSDÄMPFERÖL SAE 10  
PRO GABELHOLM  
Oil quantities: 480 cc shock absorber oil  
SAE 10 per fork leg

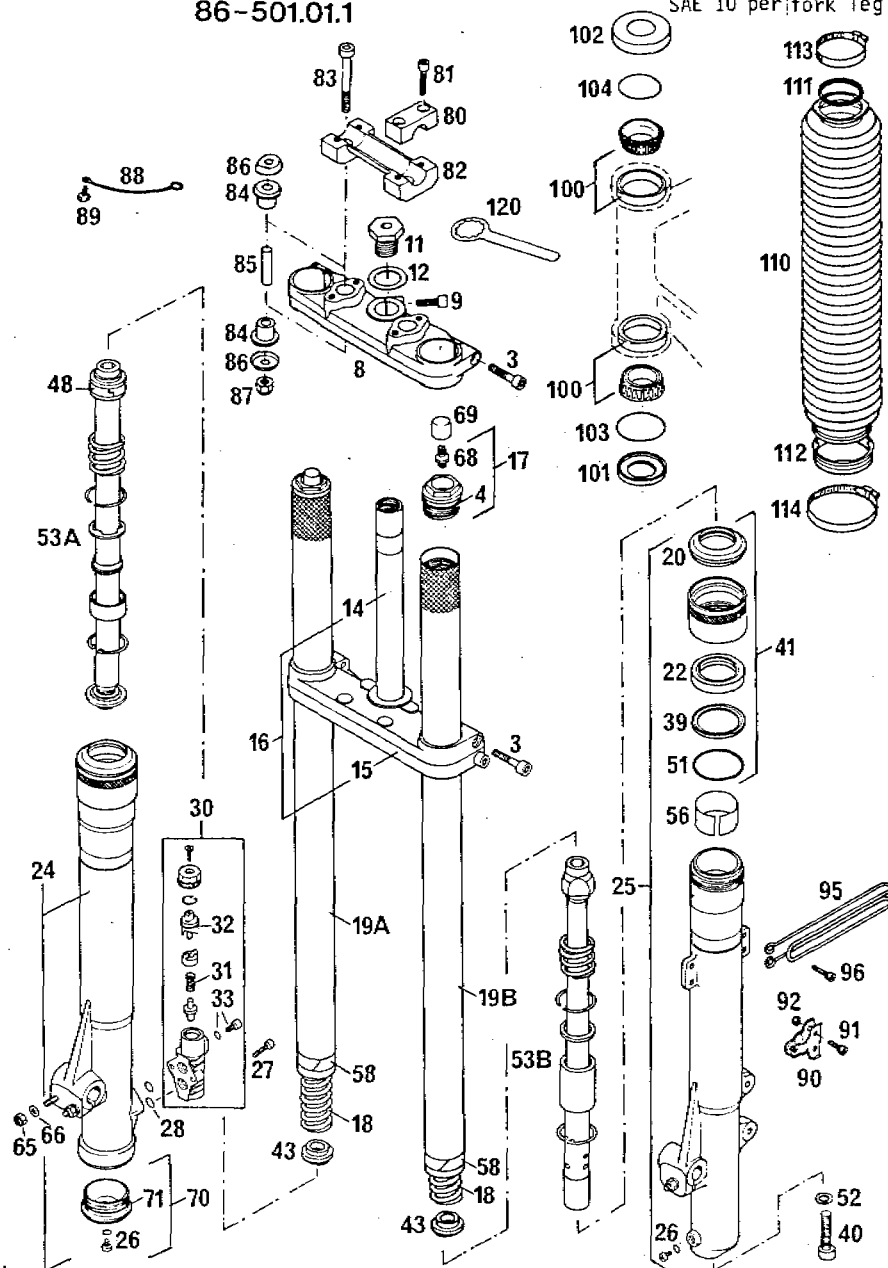

FIG.	TEILENUMMER PART NUMBER	BEZEICHNUNG DESCRIPTION DENOMINATION	STK. QTY. QTE.
2-92	501.01.000.144	TELEGABEL KPL. MIR (124505) FRONT FORK CPL. FOURCHE AVANT CPL.	1
3	0912 08033	ISK-SCHRAUBE DIN912-M8X35 A H 50LT VIS CHC DIN 912	6
4	523054	O-RING 4125 O-RING	2
8	501216A	GABELBRÜCKE UPEN TOP FORK PLATE TE SUPERIEUR	1
9	0912 080253	ISK-SCHRAUBE DIN912-M8X25 A H 50LT VIS	1
11	504.01.043.000	SCHRAUBE M20X1,5 SCREW VIS	1
12	504.01.044.000	SCHWEIBE 21X36X3 WASHER RONDELLE	1
14	501.01.033.000	GABELSCHAFTRÖHR FORK STEM TUBE	1
15	502147A	GABELBRÜCKE UNTEN BOTTOM FORK PLATE TE INFÉRIEUR	1
15	543.01.032.044	GABELBRÜCKE UNTEN KPL. BOTT.FORK PLATE CPL	1
17	701030	HOLMVERSCHRAUBUNG KPL. NUT FORK TUBE CPL BOUCHON CPL.	2
18	514715	FEDER 4,50 X 590 SPRING RESSORT	2

X = NACHBEDARF / AS REQUIRED / SUIVANT LES BESOINS

66-501.01.1

TELEGABEL MARZ. MIR 129'86'87  
FRONT FORK  
FOURCHE AVANT

BILD FIG.	TEILENUMMER PART NUMBER REF.	BEZEICHNUNG DESCRIPTION DENOMINATION	STK. QTY. QTE.
13A	507246	GABELHOLM RECHTS 697 MM FORK TUBE R/S 7697 TUBE	1
13B	507247	GABELHOLM LINKS 730 MM FORK TUBE L/S 730 TUBE	2
21	529136	MANSCHETTE FORK BOOT	2
22	529055	SIMMERING 42X55X10 SEAL JOINT SPI	2
24	503212CM	GLEITROHR RECHTS FORK SLID. TUBE R/S BAS DE FOURCHE DR.	1
25	503211CM	GLEITROHR LINKS FORK SLID. TUBE L/S BAS DE FOURCHE GA.	1
26	850001	ABLASCHRAUBE KPL. M6X6 BRAIN PLUG CPL.	2
27	0912 060203	ISK-SCHRAUBE DIN912-M6X20 A H BOLT VIS CHC DIN 912	2
28	528108	O-RING 114 O-RING JUNTI TORIQUE	2
29	807004AC	DÄMPFUNGSVERSTELLUNG KPL. DAMPING ADJUSTER	1
31	514699	FEDER 1.6X16 SPRING RESSORT	1
32	528100	O-RING 115 O-RING	1
33	850038RZ	SONDERSCHRAUBE KPL. M6X10 SPECIAL SCREW CPL.	1

E. NACH BEDARF / AS REQUIRED / SUIVANT LES DESIRS

66-501.01.1

TELEGABEL MARZ. MIR 129'86'87  
FRONT FORK  
FOURCHE AVANT

BILD FIG.	TEILENUMMER PART NUMBER REF.	BEZEICHNUNG DESCRIPTION DENOMINATION	STK. QTY. QTE.
37	539012	BUNDSCHLEIFE 42,3X50X2,6 FLANGE WASHER	2
40	520036	ISK-SCHRAUBE M12X35 ALLEN HEAD SCREW VIS CHC 12X35	1
41	709003AC	SIMMERINGTRÄGER KPL. SEAL RING SUPPORT	2
43	519017	ZWISCHENSTÜCK SPACER ENTRETOISE	2
43	524040	KOLBENRING SQUARE RING SEGMENT	1
51	528107	O-RING 3200 O-RING JOINT TORIQUE	2
52	522016	DICHTRING 12X16X1,5 SEAL JOINT	1
53A	703353	KOLBENSTANGE RECHTS PISTON ROD R/S TIGE DE PISTON DR.	1
53B	703287	KOLBENSTANGE LINKS PISTON ROD L/S TIGE DE PISTON GA.	1
56	538020	GLEITBUCHSE FÜR GLEITROHR BUSHING BAGUE	2
58	539017	GLEITBUCHSE FÜR GABELHOLM BUSHING BAGUE	2
63	0995 060003	SS-MUTTER DIN 925-M6 SELF LOCKING NUT ECROU AUTO-BLO.	3

E. NACH BEDARF / AS REQUIRED / SUIVANT LES DESIRS

D01

46-501.01.1

TELEGABEL MARZ. MIR 125'86'87  
FRONT FORK  
FOURCHE AVANT

STLID FIG. FIG.	TEILENUMMER PART NUMBER REF.	BEZEICHNUNG DESCRIPTION DENOMINATION	STK. QTY. QTE.
65	0125 060003	SCHEIBE DIN125-A6,4 FLAT WASHER RONDELLE DIN125	3
68	532027	VENTIL VALVE VALVE	2
69	533005	STAURKAPPE VALVE CAP CAPUCHON PROTECT.	2
70	701501AC	HOLMVERSCHRAUBUNG UNTEN KPL. NUT FORK TUBE CPL.	1
71	528110	O-RING 3156 O-RING JOINT TORIQUE	1
80	564.01.038.000	LENKERKLEMMBRÜCKE HANDLEBAR CLAMP FIXATION GUIDON	2
91	0912 050303	ISK-SCHRAUBE DIN912-M8X30 A H BOLT VIS CHC DIN 912	4
82	564.01.039.000	LENKERAUFNAHME HANDLEBAR SUPPORT SUPPORT GUIDON	1
83	0934 100603	ISK-SCHRAUBE DIN7084-M10X60 ALLEN HEAD SCREW VIS	2
84	564.01.040.000	GUMMI RÜCHSE RUBBER BUSHING BAGUE CAOUTCHOUC	4
85	564.01.041.000	DISTANZROHR 10,2X12X38 SPACER TUBE ENTRETOISE	2
86	564.01.042.000	SCHEIBE 10,5X31 WASHER RONDELLE	4

X = NACH BEDARF / AS REQUIRED / SUIVANT LES BESOINS.

46-501.01.1

TELEGABEL MARZ. MIR 125'86'87  
FRONT FORK  
FOURCHE AVANT

STLID FIG. FIG.	TEILENUMMER PART NUMBER REF.	BEZEICHNUNG DESCRIPTION DENOMINATION	STK. QTY. QTE.
87	0985 100003	SS-MUTTER DIN985-M10 SELF LOCKING NUT ECROU AUTO-BLOQ.	2
88	571.01.002.000	MASSEKABEL GROUND CABLE CABLE DE MASSE	1
89	0933 060062	SK-SCHRAUBE DIN933-M6X5 H H SCREW VIS H DIN 933	1
90	543.01.090.000	BREMSSCHLAUCHHALTER CABLE GUIDE CABLE GUIDE	2
91	0912 050163	ISK-SCHRAUBE DIN912-M5X16 ALLEN HEAD SCREW VIS	2
91	0912 050123	ISK-SCHRAUBE DIN912-M5X12 ALLEN HEAD SCREW VIS	1
92	0985 050003	SS-MUTTER DIN985-M5 SELF LOCKING NUT ECROU AUTO-BLOQ.	5
95	543.01.092.000	TACHOWELLENFÜHRUNG CABLE GUIDE CABLE GUIDE	GS 1
98	0912 050203	ISK-SCHRAUBE DIN912-M5X20 ALLEN HEAD SCREW VIS	2
100	542.01.081.000	KEGELROLLENLAGER SKF 331274 TAPER ROLLER BEARING ROULEMENT CONIQUE	2
101	501.01.084.000	O-RING-TRÄGER O-RING-SUPPORT	1
102	542.01.086.000	SCHUTZRING CAP BAGUE DE PROTECT.	1

X = NACH BEDARF / AS REQUIRED / SUIVANT LES BESOINS.

85-501.01.1

TELEFABEL MARZ. MIR 125'56'37  
FRONT FORK  
FOURCHE AVANT

BILD FIG. FIG.	TEILENUMMER PART NUMBER REF.	BESCHREIBUNG DESCRIPTION DENOMINATION	STK. QTY. QTE.
103	0770 021350	O-RING 2-135 2,62X48,90X54,14 O-RING JOINT O	1
104	0770 021300	O-RING 2-130 2,62X40,94X46,18 O-RING 2-130 JOINT O	1
110	533128	FALTENHALG GAITER SOUFFLET	X
111	522020	PVC-HALTERRING RING	X
112	524033	PVC-MANSCHETTENTRÄGER RING	X
113	310.01.027.000	SCHLAUCHBINDER A5 CLAMP A5 COLLIER A5	X
114	310.06.027.000	SCHLAUCHBINDER A7 CLAMP COLLIER	X
	731001	MANSCHETTENSATZ KPL. SET OF GAITERS  2 X NB. 110-114	X
120	542.12.035.000	RINGSCHLÜSSEL SW32 STEER. HEAD WRENCH CHIAVE A COLLARE	1

X = NACH BEDARF / AS REQUIRED / SELVANT LES BESOINS



ORIGINAL SPARE PARTS

87-500.02.1



BILD FIG.	TEILENUMMER PART NUMBER REF.	BEZEICHNUNG DESCRIPTION DENOMINATION	STK. QTY. QTE.
	87-500.02.1	LENKER, ARMATUREN 129-500'87 HANDLEBAR, CONTROLS GUIDON, LEVIER	
1	505.02.001.044	ALU-LENKER KPL. HANDLEBAR	1
10	505.02.010.000	GASDREHGRIFFE KPL. TWIST GRIP CPL. POIGNEE GAS CPL.	1
11	505.02.003.000	DREHGRIFFUEBERZUG LANG SCHWARZ TWIST GRIP COVER CAOUT. POIGNEE GAZ	1
12	540.02.010.000	SCHUTZKAPPE RUBBER TWIST GRIP CAPUCHON	1
13	0694 050203	ZYL.SCHRAUBE DIN94A-M5X20 FILIST. HEAD SCREW VIS	2
14	502.02.091.000	GASSEIL THROTTLE CABLE CABLE DE GAZ	125 1
14	501.02.091.000	GASSEIL 250/350/500 DELL.ORTO THROTTLE CABLE CABLE DE GAZ	1
14	505.02.091.000	GASSEILZUG BING 350/500 THROTTLE CABLE CABLE DE GAZ	1
15	510.11.105.000	KURZSCHLUSSSCHALTER IGNITION SWITCH BOUTON DE MASSE	1
16	505.02.052.000	FESTGRIFFE LANG SCHWARZ RUBBER GRIP RIDGNEE FIXE	1
20	540.02.040.000	KUPPLUNGSEBEL KPL. CLUTCH LEVER ASSY. LEVIER ENBR. COUPL	1
21	540.02.055.000	KUPPLUNGSEBEL LOSE CLUTCH LEVER LOOSE LEVIER ENBRAY.NU	1

X = NACH BEDARF / AS REQUIRED / SUIVANT LES BESOINS

87-500.02.1

LENKER, ARMATUREN 125-500\*87  
HANDLEBAR, CONTROLS  
GUIDON, LEVIER

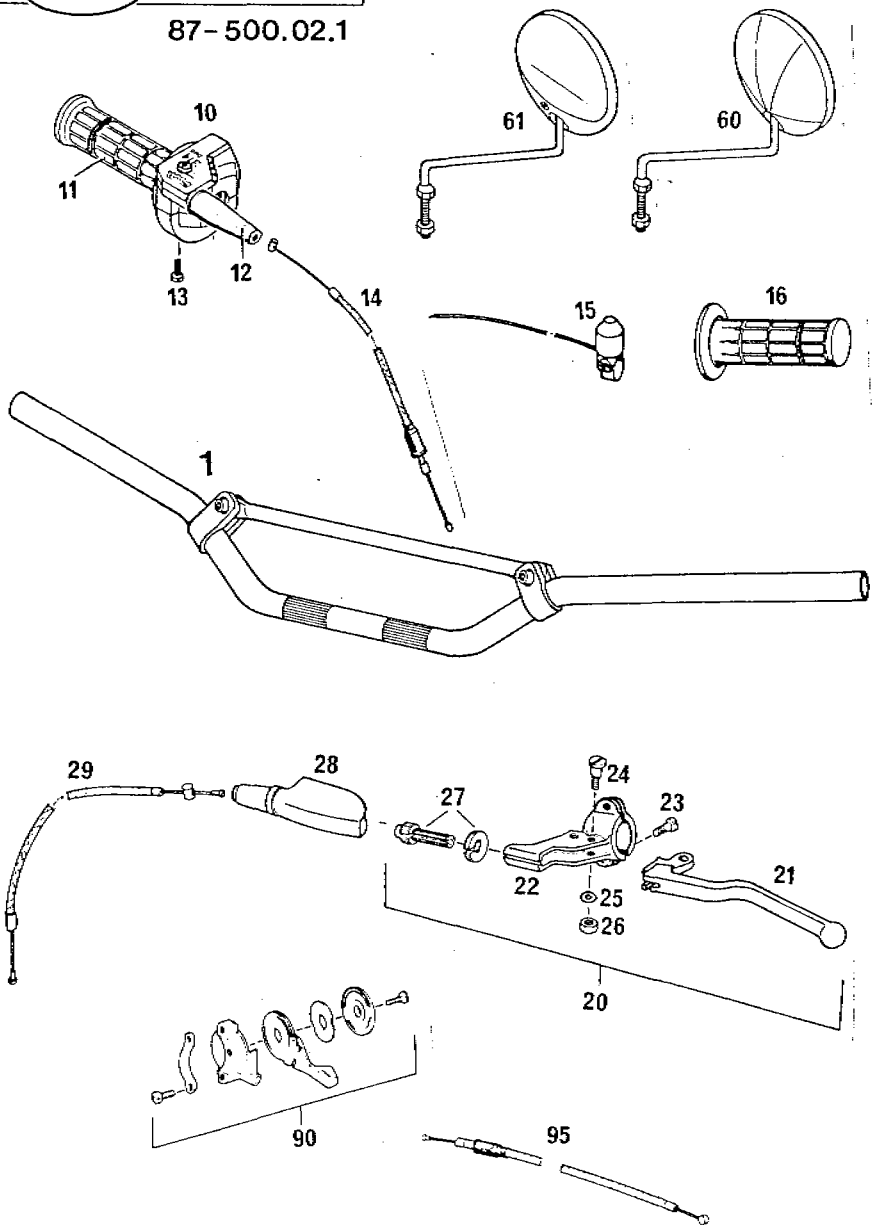
BILD FIG. FIG.	TEILNUMMER PART NUMBER REF.	BEZEICHNUNG DESCRIPTION DENOMINATION	STK. QTY. QTE.
22	542.02.023.000	GELENKSTÜCK LEVER HOLDER R/S CORPS DU LEVIER	1
23	0964 050163	LI.SENKSCHRAUBE DIN964-M5X16 LENTIL HEAD SCREW VIS	2
24	510.02.023.000	HEBELSCHRAUBE LEVER SCREW PAPILLON	1
25	0125 060003	SCHEIBE DIN125-A6,4 FLAT WASHER RONDELLE DIN125	1
26	0934 060003	SK-MUTTER DIN934-M6 HEX NUT ECROU H DIN 934	1
27	510.02.024.000	RINGELMUTTER KPL. SPLIT LOCK NUT ECROU MOLETE	1
28	510.02.026.000	SCHUTZKAPPE LINKS PLASTIC COVER L/S CAPUCHON PROTECT.	1
29	502.02.090.000	KUPPLUNGSEIL CLUTCH CABLE 125 CABLE D'EMBRAYAGE	125 1
30	545.02.090.000	KUPPLUNGSEIL CLUTCH CABLE CABLE D'EMBRAYAGE	250 1
31	505.02.090.000	KUPPLUNGSEILZUG CLUTCH CABLE CABLE D'EMBRAYAGE	350/500 1
32	120.12.025.100	RÜCKBLICKSPIEGEL MIRROR RETROVISEUR	1
31	544.12.025.028	RÜCKBLICKSPIEGEL MIRROR RETROVISEUR	GS-F 1

NACH BEDARF / AS REQUIRED / SUIVANT LES BESOINS

87-500.02.1

LENKER, ARMATUREN 125-500\*87  
HANDLEBAR, CONTROLS  
GUIDON, LEVIER

BILD FIG. FIG.	TEILNUMMER PART NUMBER REF.	BEZEICHNUNG DESCRIPTION DENOMINATION	STK. QTY. QTE.
90	520.02.059.000	LUFTREGULIERHEBEL KPL. LEVER ASSY. CHOKE LEVIER DE STARTER	X
95	570.02.575.000	KALTSTARTSEIL CHOKE CABLE CABLE DE STARTER	X

NACH BEDARF / AS REQUIRED / SUIVANT LES BESOINS



**KTM**ORIGINAL  
SPARE PARTS

87-500.02.2

MAGURA

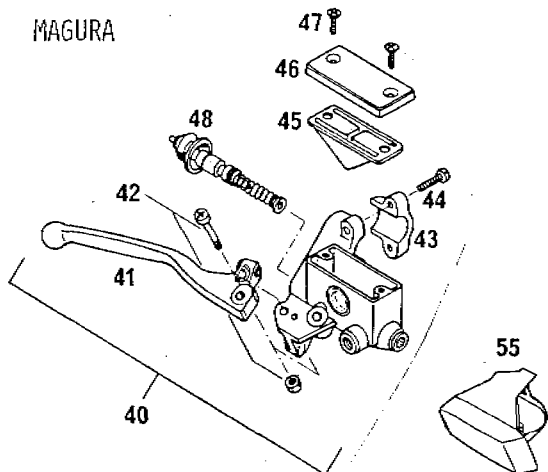
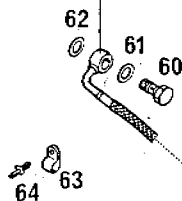
SIEHE SEITE  
SEE PAGE E 7

BREMBO

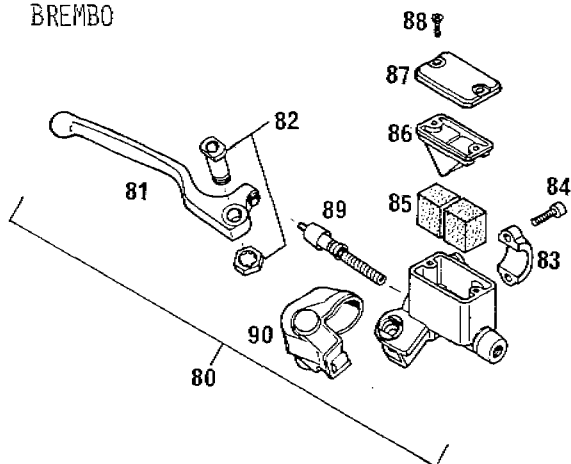

87-500.02.2

HANDREMSZYLINDER 125-500\*87

HANDBRAKE CYLINDER

MAITRE-CYLINDER

BILD FIG. FIG.	TEILENUMMER PART NUMBER REF.	BEZEICHNUNG DESCRIPTION DENOMINATION	STK. QTY. QTE.
40	565.13.001.444	HANDREMSZYLINDER 225,93 11MM HANDBRAKE CYL. CPL. MAITRE CYL. CPL.	1
41	565.13.020.400	BREMSEHEBEL MX 87 H=23MM LEVER LOOSE MX 87 LEVIER MX 87	1
42	565.13.015.000	HEBELSCHRAUBE KPL. M5X28 LEVER SCREW CPL. VIS CPL.	1
43	565.13.011.000	SHELLE CLAMP COLLIER	1
44	0084.050203	ZYL.SCHRAUBE DIN84A-M5X20 PIST. HEAD SCREW VIS	2
45	565.13.009.100	GUMMIBALG RUBBER SLEEVE	1
46	565.13.012.000	DECKSEL COVER	1
47	0955.050163	SENKSCHRAUBE DIN955-M5X16 COUNTERSUNK SCREW	2
48	565.13.050.200	KOLBEN KPL. 11MM PISTON CPL. PISTON CPL.	1
55	565.13.025.000	SCHUTZKAPPE RECHTS PLASTIC COVER R/S CARBUCHON PROTECT.	1
50	507.13.025.000	VERB.SCHRAUBE M10X1X19 CONNECTING SCREW	1
61	420.13.026.000	DICHRING 10X16X1,5 CU SEAL RING JOINT	1

X. E. NACH BEDARF / AS REQUIRED / SUIVANT LES BESOINS

K01

87-500.02.2

HANDBREMSZYLINDER 125-500\*87  
 HAND BRAKE CYLINDER  
 MAITRE-CYLINDER

BILD FIG. FIG.	TEILENUMMER PART NUMBER REF.	BEZEICHNUNG DESCRIPTION DENOMINATION	STK. QTY. QTE.
62	544.13.226.000	DICHTRING 10X16X1 CU SEAL RING CU. JOINT	1
63	570.13.079.100	SCHELLE 5/16" SCHWARZ CLAMP COLLIER	1
64	570.13.071.000	SPANNSTIFT STUD RIVET	1
80	544.13.001.144	HANDBREMSZYLINDER BREMSØ 11MM HANDBRAKE CYLINDER MAITRE-CYLINDER	1
81	544.13.020.000	HANDBREMSHEBEL FRONT BRAKE LEVER LEVIER DE FREIN	1
82	544.13.015.000	HEBELSCHRAUBE KPL. LEVER SCREW PAPILLON	1
83	544.13.011.000	SCHELLE CLAMP COLLIER	1
84	0912 060203	ISK-SCHRAUBE DIN912-M6X20 A H BOLT VIS CHC DIN 912	2
85	544.13.016.000	SCHAUMSTOFFWÜPFEL FOAM RUBBER	2
86	544.13.009.000	GUMMIRALG BOBT	1
87	544.13.012.000	DECKEL COVER	1
88	0965 040123	SENKSCHRAUBE DIN965-M4X12 COUNTERSUNK SCREW VIS	2

X = NACH BEDARF / AS REQUIRED / SUIVANT LES BESOINS

87-500.02.2

HANDBREMSZYLINDER 125-500\*87  
 HANDBRAKE CYLINDER  
 MAITRE-CYLINDER

BILD FIG. FIG.	TEILENUMMER PART NUMBER REF.	BEZEICHNUNG DESCRIPTION DENOMINATION	STK. QTY. QTE.
89	544.13.050.100	KOLBEN KPL. 10 MM PISTON CPL. PISTON CPL.	1
90	544.13.026.000	SCHUTZKAPPE PLASTIC COVER P/S CAPUCHON PROTECT.	1

X = NACH BEDARF / AS REQUIRED / SUIVANT LES BESOINS

M21



87-500.01.2

FOLLMENGE: 650 ccm STOSSDÄMPFERÖL SAE 10  
PRO GABELHOLM

Oil Quantities: 650 cc shock absorber oil  
SAE 10 per fork leg

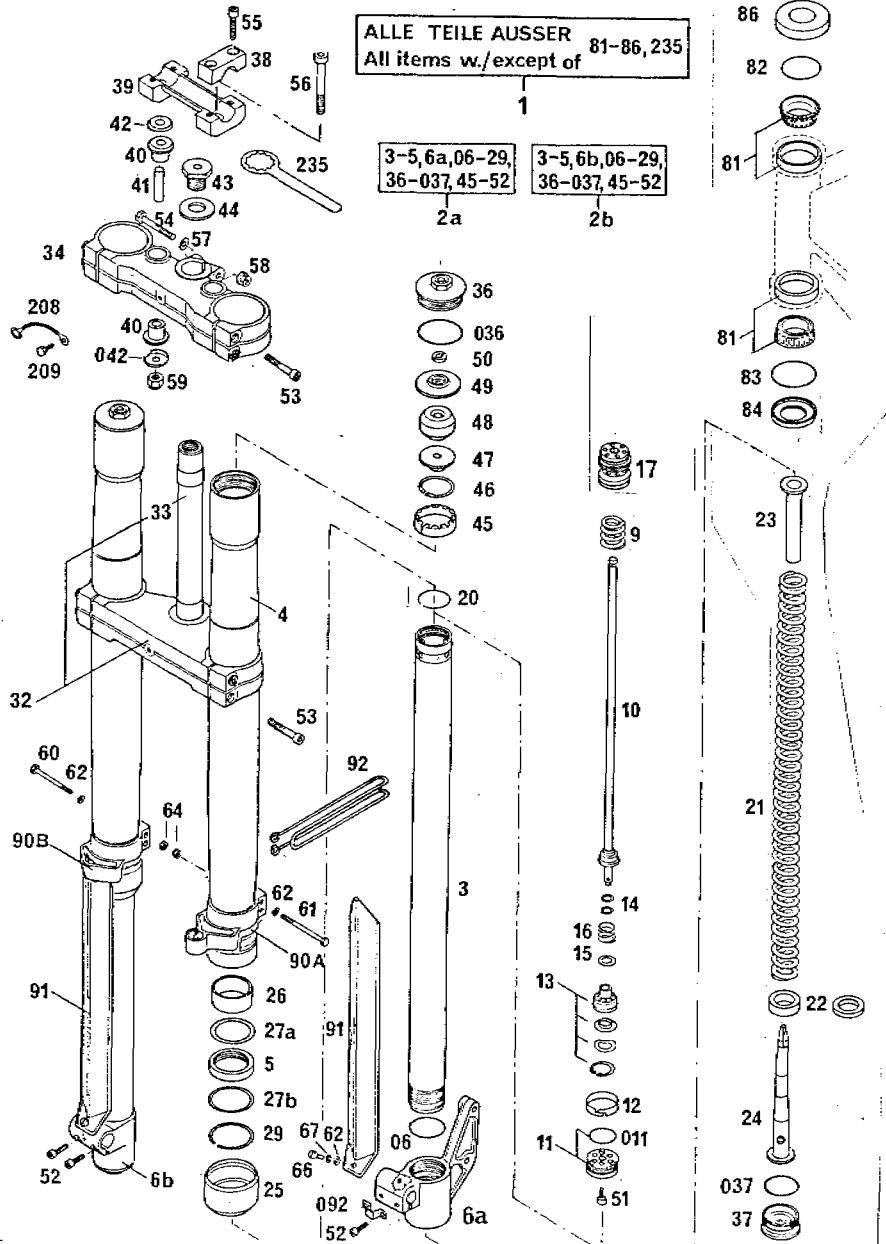

ALLE TEILE AUSSER 81-86, 235  
All items w./except of

3-5, 6a, 06-29,  
36-037, 45-52

3-5, 6b, 06-29,  
36-037, 45-52

BILO FIG. FIG.	TEILENUMMER PART NUMBER REF.	BEZEICHNUNG DESCRIPTION DENOMINATION	STK. QTY. QTE.
1	502.01.001.044	GABEL WP FRONT FORK CPL. FOURCHE AVANT CPL.	1
		125 MX, 125 ENDURO	
1	545.01.001.044	GABEL WP FORK 250/350/87 WP FOURCHE AVANT CPL.	1
		250 MX, 250/350 ENDURO	
1	555.01.001.344	GABEL WP FRONT FORK CPL. WP FOURCHE AVANT CPL.	1
		350 MX, 500 MX	
2A	502.01.002.000	GABELBEIN LINKS FORK LEG L/S JAMBE DE FOURCHE	1
2A	545.01.002.000	GABELBEIN LINKS FORK LEG L/S CPL.	1
2A	555.01.002.300	GABELBEIN LINKS FORK LEG L/S CPL.	1
23	502.01.102.000	GABELBEIN RECHTS FORK LEG R/S JAMBE DE FOURCHE	1
23	545.01.102.000	GABELBEIN RECHTS FORK LEG R/S CPL.	1
23	555.01.102.300	GABELBEIN RECHTS FORK LEG R/S CPL.	1
3	501.01.003.200	INNENROHR 40 MM INNER TUBE	2
4	501.01.004.200	AUSSENROHR 54 MM OUTER TUBE	2
5	564.01.005.000	SIMMERRING 40 X 49,5 X 7 SEAL JOINT SPI.	2

X 3 NACH BEDARF / AS REQUIRED / SUivant LES RESOINS

87-500.01.2

TELEGABEL W P 125-500.87  
FRONT FORK  
FOURCHE AVANT

BILD FIG. FIG.	TEILENUMMER PART NUMBER REF.	BESCHREIBUNG DESCRIPTION DENOMINATION	STK. QTY. QTE.
6A	543.01.006.000	GABELFAUST (BREMSSEITE) AXLE CLAMP	1
6B	544.01.106.000	GABELFAUST AXLE CLAMP	1
08	0770 380020	O-RING 38X2 O-RING JOINT O	2
9	501.01.009.200	RÜCKSCHLAGFEDER REBOUND SPRING	2
10	543.01.010.000	DÄMPFERSTANGE DAMPER ROD	2
11	502.01.011.000	KOLBEN (254) PISTON	K1 2
11	501.01.011.200	KOLBEN (253) PISTON	K2/K5 2
011	0770 270015	O-RING 27 X1,5 MM O-RING JOINT O	2
12	504.01.012.000	KOLBENRING PISTON RING SEGMENT	2
13	502.01.013.044	VENTIL KPL. VALVE CPL. VALVE CPL.	K1 2
13	545.01.013.044	VENTIL KPL. VALVE CPL. VALVE CPL.	K2 2
13	505.01.013.344	VENTIL KPL. VALVE CPL. VALVE CPL.	K5 2
14	564.01.014.000	DISTANZRING 0,5MM WASHER	X
14	564.01.014.100	DISTANZRING 1 MM WASHER	X

X = NACH BEDARF / AS REQUIRED / SUIVANT LES BESOINS

87-500.01.2

TELEGABEL W P 125-500.87  
FRONT FORK  
FOURCHE AVANT

BILD FIG. FIG.	TEILENUMMER PART NUMBER REF.	BESCHREIBUNG DESCRIPTION DENOMINATION	STK. QTY. QTE.
15	543.01.015.000	TELLERFEDER 1,0MM SPRING WASHER RESSORT	2
15	543.01.015.100	TELLERFEDER 0,2MM SPRING WASHER RESSORT	X
16	502.01.016.000	DRUCKSTUFENFEDER (38) DAMPER SPRING RESSORT	K1 2
16	501.01.016.200	DRUCKSTUFENFEDER (78) DAMPER SPRING RESSORT	K2/K5 2
17	502.01.017.044	DÄMPFERVERSCHRAUBUNG KPL. DAMPER CAP CPL.	2
20	504.01.020.000	DRAHTSPRENGRING 38X1,5 RETAINER SPRING CIRCLIP	2
21	501.01.021.200	DRUCKFEDER WP 4244 SPRING WP 4244 RESSORT WP 4244	K1 2
21	505.01.021.200	DRUCKFEDER WP 4451 FORK SPRING WP4451 RESSORT WP 4451	K2 2
21	543.01.021.000	DRUCKFEDER WP 4448 SPRING RESSORT	K5 2
22	504.01.022.000	VORSPANNBÜCHSE 5MM PRELOAD BUSH	X
22	504.01.022.100	VORSPANNUNGSBÜCHSE 10MM PRELOAD BUSH	X
23	511.01.023.200	HYDROST. KONUSHÜLSE (240) HYDROSTOP SLEEVE	K1 2
23	545.01.023.000	HYDROST. KONUSHÜLSE (223) HYDROSTOP SLEEVE	K2/K5 2

X = NACH BEDARF / AS REQUIRED / SUIVANT LES BESOINS

87-500.01.2

TELEGABEL W P 125-500'87  
FRONT FORK  
FOURCHE AVANT

BILD FIG. FIG.	TEILENUMMER PART NUMBER REF.	BESCHREIBUNG DESCRIPTION DENOMINATION	STK. QTY. QTE.
24	564.01.024.000	HYDROSTOP KONUS HYDROSTOP CONE	2
25	564.01.025.000	STAUBMANSCHETTE DUST SCRAPER CACHE ROUSSIERE	2
26	564.01.026.000	FÜHRUNGSB. UNTEN GUIDE BUSH, LOWER	2
27A	564.01.027.000	RING 49,2X42X1,5 RING	2
27	564.01.127.000	RING 49,5X45X1 RING	2
29	564.01.029.000	SEEGER-SPRENGRING S950 CIRCLIP CIRCLIP	2
32	501.01.032.000	GABELRÜCKE UNTEN KPL. BOT. FORK PLATE CPL. T INTERIEUR CPL.	1
33	501.01.033.000	GABELSCHAFTROHR FORK STEM TUDE	1
34	564.01.034.000	GABELRÜCKE OBEN TOP FORK PLATE	1
35	564.01.036.000	VERSCHLUSSSCHRAUBE M49 SCREW CAP	2
36	0770 430030	O-RING 43X3 O-RING JOINT O	2
37	564.01.037.000	VERSCHLUSSSCHRAUBE M40 SCREW CAP	2
37	0770 340030	O-RING 34X3 O-RING JOINT O	2
38	564.01.039.000	LENKERKLEMMSPÜCKE HANDLEBAR CLAMP FIXATION GUIDON	2

87-500.01.2

TELEGABEL W P 125-500'87  
FRONT FORK  
FOURCHE AVANT

BILD FIG. FIG.	TEILENUMMER PART NUMBER REF.	BESCHREIBUNG DESCRIPTION DENOMINATION	STK. QTY. QTE.
39	564.01.039.000	LENKERAUFNABME HANDLEBAR SUPPORT SUPPORT GUIDON	1
40	564.01.040.000	GÜMMIRÜCKSE PUMPER BUSHING BAGUE CAOUTCHOUC	4
41	564.01.041.000	DISTANZBOHR 10,2X12X36 SPACER TUBE ENTRETOISE	2
42	564.01.042.000	SCHLEIBE 10,5X31 WASHER RONDELLE	2
042	564.01.142.000	SCHLEIBE 10,5X31 WASHER RONDELLE	2
43	564.01.043.000	SCHRAUBE M20X1,5 SCREW VIS	1
44	564.01.044.000	SCHLEIBE 21X36X3 WASHER RONDELLE	1
45	564.01.045.000	FÜHRUNGSRÜCKSE OBEN GUIDE BUSH UPPER	2
46	564.01.046.000	SEEGERRING A34X1,5V CIRCLIP CIRCLIP	2
47	564.01.047.000	DISTANZSTÜCK SPACER ENTRETOISE	2
48	564.01.048.000	ANSCHLAGGUMMI BUMP RUBBER	2
49	564.01.049.000	DECKEL COVER COUVERCLE	2
50	564.01.050.000	HALBMOND-KEIL KEY	4

NACH BEDARF / AS REQUIRED / SUIVANT LES BESOINS

NACH BEDARF / AS REQUIRED / SUIVANT LES BESOINS

87-500.01.2

TELEGABEL W P 125-500'87  
FRONT FORK  
FOURCHE AVANT

BILD FIG. FIG.	TEILENUMMER PART NUMBER REF.	BEZEICHNUNG DESCRIPTION DENOMINATION	STK. QTY. QTE.
51	0912 060103	ISK-SCHRAUBE DIN912-M6X10 A H BOLT VIS	2
52	0912 060183	ISK-SCHRAUBE DIN912-M6X18 A H BOLT VIS CHC DIN 912	4
53	0912 080353	ISK-SCHRAUBE DIN912-M8X35 A H BOLT VIS CHC DIN 912	8
54	0931 080553	SK-SCHRAUBE DIN931-M8X55 HEX HEAD SCREW VIS H DIN 931	1
55	0912 080303	ISK-SCHRAUBE DIN912-M8X30 A H BOLT VIS CHC DIN 912	4
56	0984 100652	ISK-SCHRAUBE DIN7284-M10X65 ALLEN HEAD SCREW VIS	2
57	0125 080003	SCHFEIRE DIN125-A8,4 FLAT WASHER RONDELLE DIN125	1
58	543.10.086.000	STOBERFLANGSCHMUTTER M8 SELF LOCKING NUT ECROU M 8	1
59	0985 109003	SS-MUTTER DIN985-M10 SELF LOCKING NUT ECROU AUTO-BLO.	2
60	0931 050403	SK-SCHRAUBE DIN931-M5X40 HEX HEAD SCREW VIS	2
61	0931 050453	SK-SCHRAUBE DIN931-M5X45 HEX HEAD SCREW VIS	2
62	0125 050003	SCHFEIRE DIN125-A5,3 FLAT WASHER RONDELLE DIN 125	6

X = NACH BEDARF / AS REQUIRED / SUIVANT LES BESOINS

87-500.01.2

TELEGABEL W P 125-500'87  
FRONT FORK  
FOURCHE AVANT

BILD FIG. FIG.	TEILENUMMER PART NUMBER REF.	BEZEICHNUNG DESCRIPTION DENOMINATION	STK. QTY. QTE.
64	0985 050003	SS-MUTTER DIN985-M5 SELF LOCKING NUT ECROU AUTO-BLO.	4
65	0095 050123	PAN HEAD SCHRAUBE DIN85-M5X12 PAN HEAD SCREW	2
67	0797 050003	ZAHNSCHEIBE DIN6797-J5,3 LOCK WASHER RONDELLE D DIN6797	2
81	542.01.081.000	KEGELROLLENLAGER SKF 331274 TAPER ROLLER BEARING ROULEMENT CONIQUE	2
92	0770 021300	O-RING 2-130 2,62X40,94X46,18 O-RING 2-130 JOINT O	1
93	0770 021350	O-RING 2-135 2,62X48,90X54,14 O-RING JOINT O	1
94	501.01.084.000	O-RING-TRÄGER O-RING-SUPPORT	1
96	542.01.026.000	SCHUTZRING CAP BAGUE DE PROTECT.	1
904	585.01.090.000	SCHUTZFÜHRUNG LINKS PROTECT.GUIDE L/S	1
908	585.01.190.000	SCHUTZFÜHRUNG RECHTS PROTECT.GUIDE R/S	1
91	505.01.091.000	GLEITSCHUTZ LI + RE FORK TUBE PROTECT.	2
92	543.01.092.000	TACHOWELLENFÜHRUNG CABLE GUIDE CABLE GUIDE	GS. 1
992	505.01.092.000	SCHELLE CLAMP COLLIER	1

X = NACH BEDARF / AS REQUIRED / SUIVANT LES BESOINS

102

87-500.01.2

TELEKABEL W P 125-500'87

FRONT FORK

FOURCHE AVANT

FIG.	TELE NUMBER	BEZEICHNUNG	STK.
FIG.	PART NUMBER	DESCRIPTION	QTY.
FIG.	REF.	DENOMINATION	QTE.
208	571.01.008.000	MASSEKABEL GROUND CABLE CABLE DE MASSE	1
209	0933 060163	SK-SCHRAUBE DIN933-M6X16 HEX HEAD SCREW VIS H DIN 933	1
235	542.12.035.000	RINGSCHLÜSSEL SM32 STEER. HEAD WRENCH CHIAVE A COLLARE	1

X = NACH BEDARF / AS REQUIRED / SUIVANT LES BESOINS



ORIGINAL  
SPARE PARTS

87-502.03.1



BILD FIG. FIG.	TEILENUMMER PART NUMBER REF.	BEBEICHNUNG DESCRIPTION DENOMINATION	STK. QTY. QTE.
	87-502.03.1	RAHMEN 125'87 FRAME CADRE	
1	502.03.001.000	RAHMEN 125 '87 MAIN FRAME 125 MX CADRE 125 MX/87	1
2A	502.03.002.000	RAHMENAUSLEGER 125 MX SUB FRAME PART. ARR. DU CADRE	1
2B	502.03.002.000	AUSLEGER 125 ENDOUPO SUB FRAME 125 GS PART. ARR. DU CADRE	1
3	550.03.080.000	PFROPFEN PLUG BOUCHON	2
7	440.03.007.000	STEUERKOPFSCHLOSS STEERING HEAD LOCK BARRILET D'ANTIVOL	x
11	502.12.011.000	HALTERÜGEL LINKS HAND GRIP PIGNEE DE MAINT.	1
--	502.12.111.000	HALTERÜGEL RECHTS HAND GRIP PIGNEE DE MAINT.	1
12	501.03.046.200	MOTORSTREBE REINFORCING BRKT. PATTE MOTEUR COTE	1
13	0931 080353	SK-SCHRAUBE DIN931-M8X35 H.H. SCREW VIS H DIN 931	1
14	0931 080253	SK-SCHRAUBE DIN931-M8X25 H.H. SCREW VIS H DIN 931	1
17	0912 060457	ISK-SCHRAUBE DIN912-M6X45 A.H. BOLT VIS CHC DIN 912	2
18	0912 060503	ISK-SCHRAUBE DIN912-M6X50 A.H. SCREW VIS	2

X. E. NACH BEDARF / AS REQUIRED / SUIVANT LES BESOINS

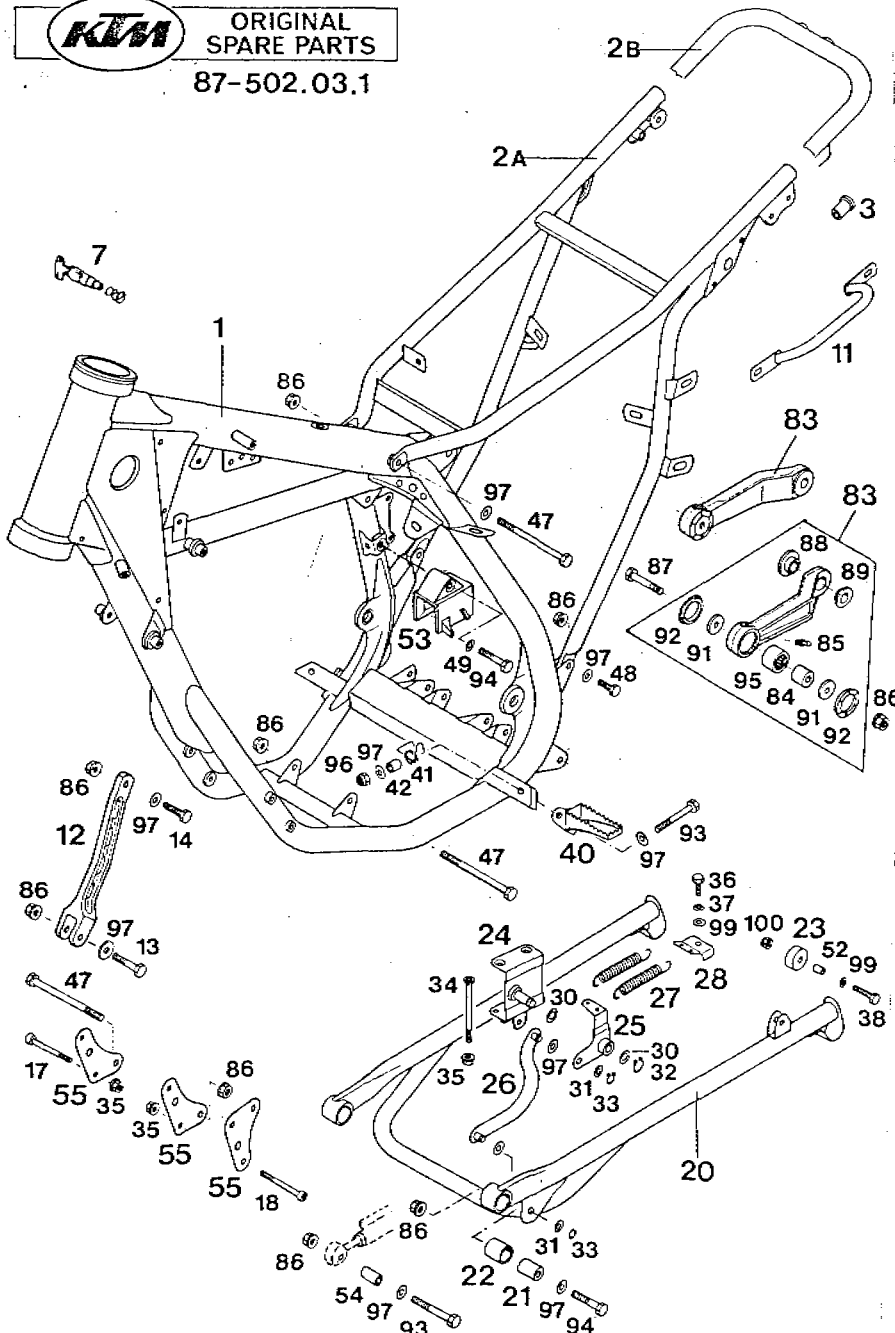

87-502.03.1

RAHMEN 125\*87  
FRAME  
CADRE

BILD FIG. FIG.	TEILENUMMER PART NUMBER REF.	BESCHREIBUNG DESCRIPTION DENOMINATION	STK. QTY. QTE.
20	502.03.022.000	MITTELSTÄNDER 125/250/350 CENTER STAND BEDIJULE CENTRAL	1
21	570.03.023.000	BÜCHSE 8,5X16X21 BUSHING BAGUE	2
22	120.03.041.000	PVC-BÜCHSE 10,5X20X21 BUSHING BAGUE	2
23	502.03.024.000	ANSCHLAGROLLE F. MITTELSTÄNDER STAND STOP ROLLER	2
24	502.03.026.000	HEBELHALTERUNG F. MITTELST. LEVER HOLDER	1
25	502.03.027.000	ÜBERTRAG.-HEBEL F. MIT.-STÄ. LEVER	1
26	502.03.127.000	VERBINDUNGSHEBEL F. MIT.-STÄ. CONNECTING LEVER	1
27	100.03.021.000	STÄNDERFEDER KURZ SPRING RESSORT BEDIJULE	2
28	502.03.227.000	FEDERNHALTER F. MITTELST. SPRING SUPPORT	1
30	420.13.226.000	DICHTRING 10X16X1 CU SEAL RING CU JOINT	2
31	502.03.028.000	FE-SCHEIBE 8,4 X 14 X 1 MM WASHER 8X14X1 RONDELLE 8X14X1	2
32	0471 100010	SEEGERRING A10X1 CIRCLIP CIRCLIPS	1
33	0471 080000	SEEGERRING A8X0,5 CIRCLIP CIRCLIPS	2

87-502.03.1

RAHMEN 125\*87  
FRAME  
CADRE

BILD FIG. FIG.	TEILENUMMER PART NUMBER REF.	BESCHREIBUNG DESCRIPTION DENOMINATION	STK. QTY. QTE.
34	0991 060753	SENKSCHRAUBE DIN7991-M6X75 COUNTERSUNK SCREW VIS	2
35	565.09.064.000	STÖßER-FLANSCHMUTTER M6 SELF LOCKING NUT	6
36	0933 060163	SK-SCHRAUBE DIN933-M6X16 HEX HEAD SCREW VIS H DIN 933	1
37	0797 060903	ZAHNSCHNEIBE DIN6797-06,4 LOCK WASHER RONDELLE	1
38	0931 060353	SK-SCHRAUBE DIN931-M6X35 H H SCREW VIS H DIN 931	1
40	502.03.040.000	FUSSRASTE LINKS '87 FOOT PED L/S REPOSE-PIED GAUCHE	1
--	502.03.140.000	FUSSRASTE RECHTS '87 FOOT PED R/S REPOSE-PIED DROIT	1
41	502.03.041.000	FUSSRASTENRÜCKSTELLFEDER LINKS RETURN SPRING L/S RESSORT	1
--	502.03.141.000	FUSSRASTENRÜCKSTELLFEDER RECHTS RETURN SPRING R/S RESSORT	1
42	571.03.226.000	BÜCHSE 8,2X12X10 BUSHING BAGUE	2
47	0931 080903	SK-SCHRAUBE DIN931-M8X90 HEX HEAD SCREW VIS	3
48	0933 080253	SK-SCHRAUBE DIN933-M6X25 H H SCREW VIS H DIN 933	2

X = NACHBEDARF / AS REQUIRED / SUIVANT LES BESOINS

X = NACH BEDARE / AS REQUIRED / SUIVANT LES BESOINS

27-502.03.1

RAHMEN 125'87  
FRAME  
CADRE

BILD FIG. FIG.	TEILENUMMER PART NUMBER REF.	BEZEICHNUNG DESCRIPTION DENOMINATION	STK. QTY. QTE.
49	0797 080003	ZAHNSCHEIBE DIN6707-J9,4 LOCK WASHER RONDELLE D. DIN6797	1
52	565.03.079.051	STÜCHSE 6X9X11 BUSHING	2
53	502.03.153.070	KETTENFÜHRUNG VORNE CHAIN GUIDE GUIDE CHAÎNE	1
54	490.03.051.000	LAGERBÜCHSE BXL2X21 BUSHING BAGUE	1
55	502.03.055.000	MOTORAUFHÄNGUNG-(STAHL) '87 ENGINE SUPPORT SUPPORT MOTEUR	3
83	565.03.083.344	VERBINDUNGSSTANGE KPL. CONNECTING ROD CPL	2
84	565.03.084.100	LAGERINNENRING BEARING BUSH	2
85	720.03.035.000	SCHMIERNIPPPEL M6 GERADE GREASE FITTING GRAISSEUR	2
86	547.10.030.000	STOßERFLANSCHMUTTER M8 SELF LOCKING NUT ECROU M 8	9
87	565.03.087.000	SONDERSCHRAUBE M6X37 SPECIAL SCREW VIS SPECIAL	2
88	565.03.089.100	BUNDBÜCHSE INNEN D12 INNER BUSHING BAGUE	2
89	565.03.189.100	BUNDBÜCHSE AUSSEN D12 OUTER BUSHING BAGUE	2
91	565.03.092.300	ANLAUFSCHLEIBE F. SCHRAUBE M6 THRUST WASHER RONDELLE	4

X 3 NACH BEDARF / AS REQUIRED / SUIVANT LES BESOINS

27-502.03.1

RAHMEN 125'87  
FRAME  
CADRE

BILD FIG. FIG.	TEILENUMMER PART NUMBER REF.	BEZEICHNUNG DESCRIPTION DENOMINATION	STK. QTY. QTE.
92	565.03.080.300	DICHTUNG F. NADELLAGER SEAL RING JOINT	4
93	0931 080503	SK-SCHRAUBE DIN931-M8X50 H H SCREW VIS H DIN 931	2(3)
94	0231 080382	SK-SCHRAUBE DIN931-M6X35 H H SCREW VIS H DIN 931	2
95	565.03.095.000	NADELLAGER HK1816 2RS ASI NEEDLE CAGE ROULEM.A AIGUILLES	2
96	0995 080003	SS-MUTTER DIN985-M6 SELF LOCKING NUT ECROU AUTO-BLO.	2
97	0125 050003	SCHLEIBE DIN125-A6,4 FLAT WASHER RONDELLE DIN125	13
99	0125 060003	SCHLEIBE DIN125-A6,4 FLAT WASHER RONDELLE DIN125	2
100	0985 060003	SS-MUTTER DIN 985-M6 SELF LOCKING NUT ECROU AUTO-BLO.	1

X 3 NACH BEDARF / AS REQUIRED / SUIVANT LES BESOINS

F03

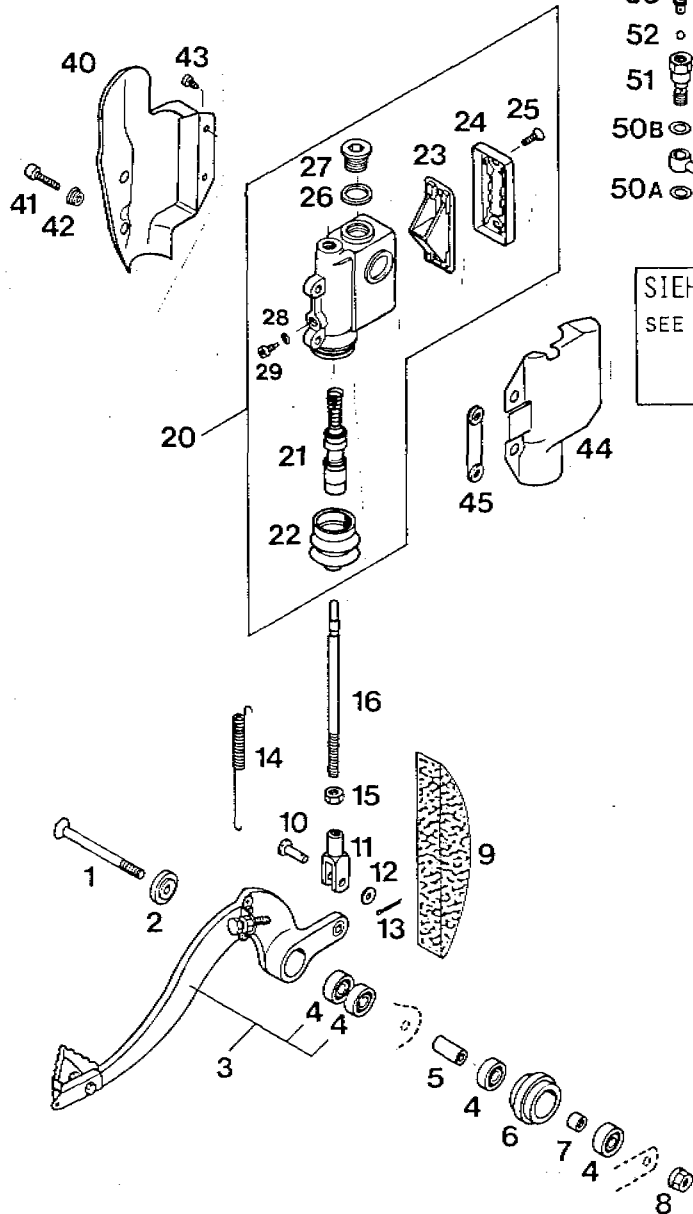

- 54
- 53
- 52
- 51
- 50B
- 50A

SIEHE SEITE  
SEE PAGE  
E7

87-500.03.2

FUSSBREMSBETÄTIGUNG '87  
REAR BRAKE CONTROL  
ACT. OF BRAKE APP.

BILD FIG.	TEILENUMMER PART NUMBER REF.	BETZEICHNUNG DESCRIPTION DENOMINATION	STK. QTY. QTS.
1	0991 980203	SENKSCHRAUBE DIN7991-M8X20 COUNTERSUNK SCREW	1
2	565.03.061.300	SCHREIBE F. BREMSHEBEL WASHER RONDELLE	1
3	502.03.060.044	FUSSBREMSHEBEL KPL. BRAKE PEDAL CPL. PEDAL DE FREIN	1
4	0625 006047	RILLENKUGELLAGER 608 1RS1 BALL BEARING ROULEMENT A BILLES	4
5	490.03.051.000	LAGERRÜCHSE 8X12X21 BUSHING BÂGE	1
6	502.03.053.000	KETTENROLLE CHAIN ROLL ROLE DE CHAÎNE	1
7	740.03.021.000	RÜCHSE 8X12X6,5 BUSHING BÂGE	1
8	543.10.086.000	STÖßERFLANSCHMUTTER NR SELF LOCKING NUT ECROU M. B.	1
9	502.03.075.000	SCHUTZABWEISER MUD PROTECTION	1
10	543.09.046.000	BOLZEN BOLT AXE	1
11	502.03.069.000	GABELSTÜCK F. BREMSHEBEL FORK F. BRAKE PEDAL	1
12	0125 060003	SCHREIBE DIN125-A6,4 FLAT WASHER RONDELLE DIN125	1
13	0094 150223	SPLINT DIN94-1,5X22 PIN GOURILLE	1

X.E. NACH REPAR. / AS. REQUIRED. / SUIVANT LES BESOINS

87-500.03.2

FUSSBREMSBETÄTIGUNG '87  
REAR BRAKE CONTROL  
ACT. DE FREIN ARR.

BILD FIG. FIG.	TEILENUMMER PART NUMBER REF.	BESCHREIBUNG DESCRIPTION DENOMINATION	STK. QTY. QTE.
14	502.03.062.000	RÜCKHOLFFEDER F. BREMSPEDAL RETURN SPRING RESSORT	1
15	0934 080003	SK-MÜTTER DIN934-M8 HEX NUT ECROU H. DIN 934	1
16	502.03.068.000	DRUCKSTANGE PRESSURE ROD	1
20	565.13.101.144	FUSSBREMSZYLINDER 702,1 REARBRAKE CYLINDER	1
21	565.13.150.000	KOLBEN KPL. 16 MM REPAIR KIT KIT REPARATION	1
22	565.13.151.000	FALTENBALG RUBBER SLEEVE	1
23	565.13.009.100	GUMMIBALG RUBBER SLEEVE	1
24	565.13.012.000	DECKEL COVER	1
25	0965 0F0143	SENKSCHRAUBE DIN965-M5X14 SCREW 5X14 VIS 5X14	2
26	565.13.156.000	DICHTRING 16X20X1,5 AL SEAL RING ANNEAU CAOUTCHOUC	1
27	0908 160153	VERSCHLUSSCHR. DIN908-M16X1,5 PLUG BOUCHON	1
28	565.13.158.000	DICHTRING 4X8X1 SEAL RING ANNEAU CAOUTCHOUC	1
29	565.13.157.000	SONDERSCHRAUBE M4X6/9 SPECIAL SCREW	1
40	502.13.138.000	PVC-ABDECKUNG AUSSEN OUTER COVER	1

87-500.03.2

FUSSBREMSBETÄTIGUNG '87  
REAR BRAKE CONTROL  
ACT. DE FREIN ARR.

BILD FIG. FIG.	TEILENUMMER PART NUMBER REF.	BESCHREIBUNG DESCRIPTION DENOMINATION	STK. QTY. QTE.
41	0912 060203	1SK-SCHRAUBE DIN912-X6X20 A H BOLT VIS CHC DIN 912	2
42	502.13.161.000	BUNDBÜCHSE F. VERKL. AUSSEN FLANGE WASHER	2
43	0981 350253	LI. BLECHSCHR. DIN7981-83,5X9,5 SHEET-METAL SCREW	2
44	502.13.038.000	PVC-ABDECKUNG INNEN F. BREMSZYL INNER COVER	1
45	502.13.160.000	GEWINDEBÜCHSENTRÄGER NUT BRACKET	1
50A	420.13.225.000	DICHTRING 10X10X1 CU SEAL RING CU JOINT	1
50B	420.13.025.000	DICHTRING 10X16X1,5 CU SEAL RING JOINT	1
51	545.13.025.000	HOHLSCHRAUBE M10X120-ENTLÜFT. CONNECTING SCREW	1
52	120.10.012.000	KUGEL 7/32" 5,56MM BALL	1
53	502.13.214.000	ENTLÜFTUNGSSCHRAUBE M10X1 BLEEDER SCREW	1
54	502.13.215.000	KAPPE F. ENTLÜFTUNGSSCHRAUBE DUST COVER	1

X = NACH BEDARF / AS REQUIRED / SUIVANT LES BESOINS

X = NACH BEDARF / AS REQUIRED / SUIVANT LES BESOINS



ORIGINAL  
SPARE PARTS

87-500.03.3

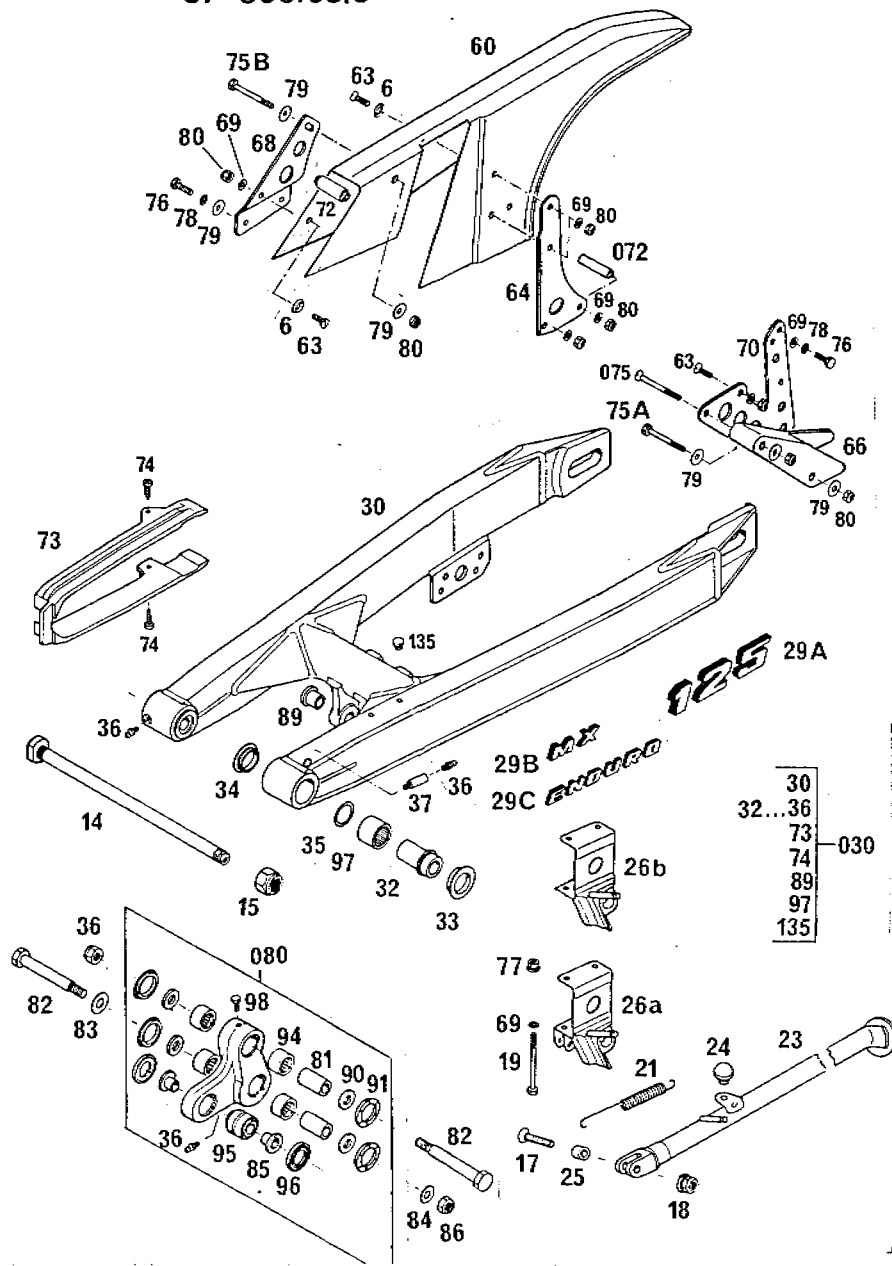

FIG.	TEILENUMMER PART NUMBER REF.	BEZEICHNUNG DESCRIPTION DENOMINATION	STK. QTY. QTE.
6	400.08.005.000	FABRONSCHLEIBE 6MM WAGNER RONDELLE	x
14	502.03.014.000	SCHWINGARMSBOLZEN *87 L=239 SWINGARM BOLT AXE DE BRAS OSCIL.	1
15	0925.141503	SS-MUTTER DIN985-M14X1,5 SELF LOCKING NUT ECROU AUTO-BLO.	1
17	0991.020353	SENKSCHRAUBE DIN7791-M8X35 COUNTERSUNK SCREW	1
18	543.10.035.000	STOßERFLANSCHMUTTER M8 SELF LOCKING NUT ECROU M 8	1
19	0931.060753	SK-SCHRAUBE DIN931-M6X75 H.H. SCREW	2
21	510.03.021.000	STÄNDERFEDER STOßSTAND SPRING RESSORT BEQUILLE	1
23	544.03.023.100	SEITENSTÄNDER SIDE STAND BEQUILLE	1
24	510.03.024.500	ANSCHLAGGUMMI RUBBER STOP CADUI. DE BUTEE	1
25	571.03.225.000	BÜCHSE 9,2X12X10 BUSHING BAGUE	1
26A	565.03.026.000	STÄNDERKONSOLE *87 SIDE STAND BRACKET SUPPORT DE BEQUIL.	1
26B	565.03.026.100	STÄNDERKONSOLE O ZUGAN.HAL.*87 SIDE STAND BRACKET SUPPORT DE BEQUIL.	1

X. 3. NACH BEDARF / AS REQUIRED / SUIVANT LES BESOINS

87-500.03.3				SCHWINGARM 125-500'87			
SWINGARM				BRAS OSCILLANT			
BILD FIG. FIG.	TEILENUMMER PART NUMBER REF.	BEZEICHNUNG DESCRIPTION DENOMINATION	STK. QTY. QTE.				
29A	502.03.029.125	KLEBEFOLIE "125" '87 DECAL 125 DECALCOM.125	2				
	502.03.029.250	KLEBEFOLIE "250" '87 DECAL 250 DECALCOM.250	2				
	502.03.029.350	KLEBEFOLIE "350" '87 DECAL 350 DECALCOM.350	2				
	502.03.029.500	KLEBEFOLIE "500" '87 DECAL 500 DECALCOM. 500	2				
29B	502.03.029.000	AUFKLEBER "MX" DECAL "MX" DECALCOM."MX"	2				
29C	502.03.229.000	AUFKLEBER "ENDURO" DECAL "ENDURO" DECALCOM."ENDURO"	2				
30	502.03.030.000	SCHWINGARM 125'87 SWINGARM LOOSE BRAS OSCILLANT	560 MM 1				
30	565.03.030.300	SCHWINGARM 250-500'87 SWINGARM LOOSE BRAS OSCILLANT	580 MM 1				
030	502.03.030.044	SCHWINGARM KPL. 125'87 SWINGARM CPL. BRAS OSCILLANT CPL	1				
030	565.03.030.344	SCHWINGARM KPL. 250-500'87 SWING ARM CPL. BRAS OSCILLANT CPL	1				
32	565.03.032.000	LASERHÜLSE F. SCHWINGE BUSHING ENTRETOISE	41 MM 2				
33	565.03.033.000	DICHTUNG AUSSEN 10=24 GASKET JOINT	2				

X = NACH BEDARF / AS REQUIRED / SUIVANT LES BESOINS

87-500.03.3				SCHWINGARM 125-500'87			
SWINGARM				BRAS OSCILLANT			
BILD FIG. FIG.	TEILENUMMER PART NUMBER REF.	BEZEICHNUNG DESCRIPTION DENOMINATION	STK. QTY. QTE.				
34	565.03.034.000	DICHTUNG INNEN 10=22 GASKET JOINT	2				
35	565.03.036.000	SCHREIBE 22X23X1 ST WASHER RONDELLE	2				
36	740.03.035.000	SCHMIERNIPPEL M6 GERADE GREASE FITTING GRAISSEUR	5				
37	545.03.099.000	VERLÄNGERUNG F. SCHMIERNIPPEL EXTENSION	1				
60	502.07.060.000	KETTENSCHUTZ '87 CHAIN GUARD CARTER DE CHAINE	1				
63	0963 060163	SEFKSCHRAUBE DIN963-M6X16 FLAT HEAD SCREW VIS F DIN963	X				
64	544.07.064.000	HALTERBLECH FÜR KETTENSCHUTZ CHAINGUARD BRACKET	1				
69	565.07.066.000	KETTENEÜHRGUNG HINTEN CHAIN GUIDE GUIDE CHAIN PLAST.	1				
65	502.07.065.000	HALTEBLECH BRACKET TOLE DE FIXATION	1				
69	0125 060003	SCHREIBE DIN125-46,4 FLAT WASHER RONDELLE DIN125	X				
70	565.07.070.100	HALTEBLECH CHAIN GUIDE BRKT. PL. SUPP. GUIDECHAIN	1				
72	501.07.072.000	DISTANZSTÜCK 36 MM SPACER	1				
072	543.07.072.000	DISTANZROHR 35MM SPACER TUBE ENTRETOISE	1				

X = NACH BEDARF / AS REQUIRED / SUIVANT LES BESOINS

87-500.03.3

SCHWINGARM 125-500'87  
SWINGARM  
BRAS OSCILLANT

BILD FIG. FIG.	TEILENUMMER PART NUMBER REF.	BEEZICHTUNG DESCRIPTION DENOMINATION	STK. QTY. QTE.
73	543.07.073.000	KETTENGLEITSCHUTZ CHAIN GUIDE GUIDE CHAIN PLAST.	1
74	0971 480193	ZYL.BLECHSCHR. DIN7971-B4,8X19 SHEET-METAL SCREW VIS C DIN7971	2
75A	0931 060503	SK-SCHRAUBE DIN931-M6X50 H H SCREW VIS H DIN 931	1
75B	0931 060553	SK-SCHRAUBE DIN931-M6X55 H H SCREW VIS H DIN 931	1
76	0963 060563	SENKSCHRAUBE DIN963-M6X55 COUNTERSUNK SCREW VIS F DIN 963	2
77	0933 060203	SK-SCHRAUBE DIN933-M6X20 H H SCREW VIS H DIN 933	X
77	565.09.064.000	STÜCKER-FLANSCHMUTTER M6 SELF LOCKING NUT	2
73	0797 060003	ZAHNSCHEIBE DIN6727-J6,4 LOCK WASHER RONDELLE	X
79	0921 060003	SCHLEIFE DIN9021-A5,4 FLAT WASHER RONDELLE DIN 9021	X
80	0985 060003	SS-MUTTER DIN 985-M6 SELF LOCKING NUT ECROU AUTO-BLO.	X
090	565.03.090.344	WINKELHEBEL KPL. 187 ROCKER ARM	1
81	565.03.091.000	LAGERHÜLSE 12,1X19X30 BEARING SLEEVE ENTRETOISE	2

X = NACH BEDARF / AS REQUIRED / SUIVANT LES BESOINS

87-500.03.3

SCHWINGARM 125-500'87  
SWINGARM  
BRAS OSCILLANT

BILD FIG. FIG.	TEILENUMMER PART NUMBER REF.	BEEZICHTUNG DESCRIPTION DENOMINATION	STK. QTY. QTE.
82	565.03.092.300	SONDERSCHRAUBE M10X12X93 SPECIAL SCREW VIS SPECIAL	2
83	0125 120003	SCHLEIFE DIN125-A12 FLAT WASHER RONDELLE DIN125	1
84	565.03.096.000	SCHLEIFE 10X21X2 WASHER RONDELLE	1
85	565.03.095.100	BUNDBÜCHSE D10 BUSHING BAGUE	2
86	0985 100003	SS-MUTTER DIN985-M10 SELF LOCKING NUT ECROU AUTO-BLO.	2
89	565.03.099.300	BUNDBÜCHSE F. SCHWINGE ID=12 BUSHING BAGUE	2
90	565.03.090.300	ANLAUFSCHLEIFE F. SCHRAUBE M12 THRUST WASHER RONDELLE	4
91	565.03.098.300	DICHTUNG F. NADELLAGER SEAL RING JOINT	4
94	565.03.094.000	NADELLAGER HK1814 RSH ASI NEEDLE BEARING ROULEM. A AGUILLES	4
95	542.03.093.050	GELENKLAGER 12X25X22 (15-1661) LINK ARTICULATION	1
96	565.03.091.100	DICHTUNG F. GELENKLAGER SEAL RING JOINT	2
97	560.03.097.100	NADELHÜLSE DHK 2220 V NEEDLE BEARING ROULEMENT A AIG.	2

X = NACH BEDARF / AS REQUIRED / SUIVANT LES BESOINS

07-500.03.3

SCHWINGARM 125-500\*87

SWINGARM

BRAS OSCILLANT

BILD FIG. FIG.	TEILENUMMER PART NUMBER REF.	BESCHREIBUNG DESCRIPTION DENOMINATION	STK. QTY. QTE.
93	0933 060063	SK-SCHRAUBE DIN933-M6X6 H/H SCREW VIS H DIN 933	1
135	544.03.135.000	VERSCHLUSSPFROPFEN PLASTIC CAP COUVERCLE	X

X = NACH BEDARF / AS REQUIRED / SUIVANT LES BESOINS



**KTM**ORIGINAL  
SPARE PARTS

87-500.04.1

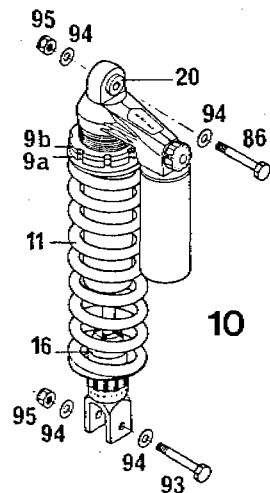
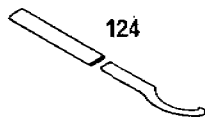

87-500.04.1

FEDERBEIN 125-500'87  
SHOCK ABSORBER  
AMORTISSEUR

BILO FIG. FIG.	TEILENUMMER PART NUMBER REF.	BEZEICHNUNG DESCRIPTION DENOMINATION	STK. QTY. QTE.
9A	5+2.04.009.000	EINSTELLMUTTER SETTING NUT ECROU DE REGLAGE	1
9B	542.04.109.000	KONTERMUTTER LOCK NUT CONTRE - ECROU	1
10	502.04.010.000	FEDERBEIN K1MX.87 (L=430MM) SHOCK ABSORBER AMORTISSEUR  125 MX, ENDURO	1
10	545.04.010.000	FEDERBEIN K2MX.87 (L=427MM) SHOCK ABSORBER AMORTISSEUR CPL.  250 MX, 250/350 ENDURO	1
10	545.04.010.600	MONOSHOCK K5MX.87 (L=430MM) SHOCK ABSORBER AMORTISSEUR CPL.  350 MX, 500 MX	1
11	501.04.011.040	FEDER WP 42 SPRING RESSORT  K1MX.87 / K2MX.87	1
11	501.04.011.050	FEDER WP 50 SPRING RESSORT  K5MX.87	1
15	544.04.016.000	ANSCHLAGGUMMI RUBBER STOP CAOUTCHOUC BUTTEE	1
20	542.04.020.000	BÜCHSE KPL. BUSHING CPL. DOUILLE COMPLETE	1

X NACH BEDARF / AS REQUIRED / SUIVANT LES BESOINS

E7-500.04.1

FEDERBEIN 125-500\*87  
SHOCK ABSORBER  
AMORTISSEUR

BILD FIG. FIG.	TEILENUMMER PART NUMBER REF.	BEZEICHNUNG DESCRIPTION DENOMINATION	STK. QTY. QTE.
85	565.03.085.000	SONDERSCHRAUBE M10X47 SPECIAL SCREW VIS SPECIAL	1
93	565.03.093.000	SONDERSCHRAUBE M10X53 SPECIAL SCREW VIS	1
94	0125.100003	SCHEIBE DIN125-A10,5 FLAT WASHER RONDELLE DIN125	4
95	0985.100003	SS-MUTTER DIN985-M10 SELE LOCKING NUT ECROU AUTO-LO.	2
124	543.12.024.000	HAKENSCHLÜSSEL KPL. SPRING ADJ. WRENCH	2

X = NACH BEDARF / AS REQUIRED / SUIVANT LES BESOINS



ORIGINAL  
SPARE PARTS

87-502.05.1



BILD FIG. FIG.	TEILENUMMER PART NUMBER RLF.	BEZICHNUNG DESCRIPTION DENOMINATION	STY. QTY. OTE.
	87-502.05.1	AUSPUFFANLAGE 125'87 EXHAUST SYSTEM ECHAPPEMENT	
1	502.05.070.000	AUSPUFF 125'87 EXHAUSTPIPE ECHAPPEMENT	MX 1
1	502.05.570.000	AUSPUFF-DOPPELW.125'87 ENDURO EXHAUST PIPE ECHAPPEMENT	1
2	502.05.050.000	SILICON-DICHRING 48/32/6 SILIC. GASKET SILIC. JOINT	1
5	0933 080163	SK-SCHRAUBE DIN933-M8X16 H H SCREW VIS H DIN 933	2 (3)
5	0797 080003	ZAHNSCHEIBE DIN6797-J8,4 LOCK WASHER RONDELLE D DIN6797	4 (5)
7	0125 080003	SCHLEIFE DIN125-AP,4 FLAT WASHER RONDELLE DIN125	4 (6)
8	0934 080003	SK-MUTTER DIN934-M8 HEX NUT ECROU H DIN 934	2 (3)
9	510.05.067.000	ASBESTSCHEIBE GASKET WASHER RONDELLE	2 (3)
10	510.05.062.100	GUMMIKLOCK 30X20-18X12 RUBBER GROMMET SILENT-BLOC	2 (3)
11	510.05.063.000	ZUSFEDER EXHAUST SPRING RESSORT	2
12	100.01.120.000	SCHLAUCHBINDER D3 24-36 CLAMP	2
13	501.05.057.000	SILIKON-SCHLAUCH 25X33X50 TUBE D'UTPITE	1

X E NACH BEDARF / AS REQUIRED / SUIVANT LES BESOINS

87-502.05.1

AUSPUFFANLAGE 125/87  
EXHAUST SYSTEM  
ECHAPPEMENT

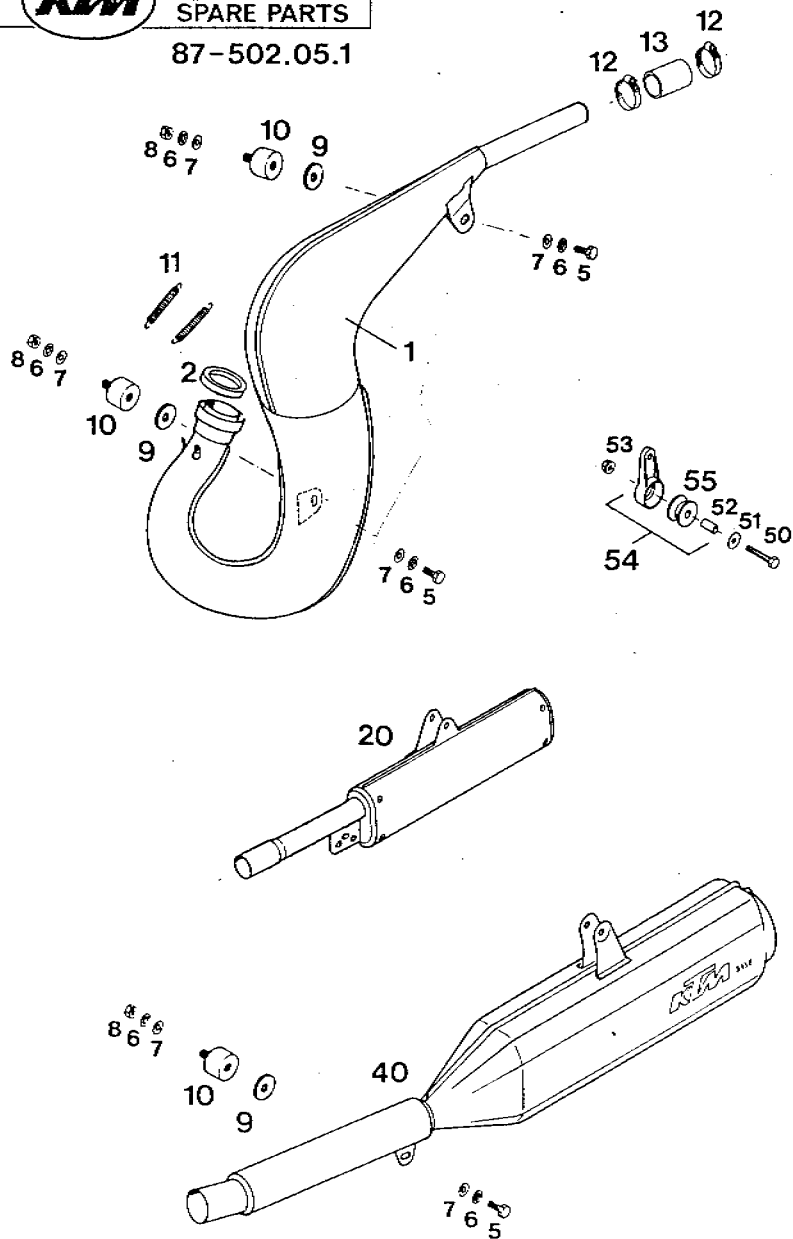
BILD FIG. FIG.	TEILENUMMER PART NUMBER REF.	BEZEICHNUNG DESCRIPTION DENOMINATION	STK. QTY. QTE.
20	502.05.079.000	ENDDÄMPFER 125/87 SILENCER CPL. SILENCIEUX CPL.	MX 1
40	545.05.080.000	ENDDÄMPFER E-GS SILENCER CPL.GS/87 SILENCIEUX CPL.	1
50	0931 060303	SK-SCHRAUBE DIN931-M6X30 H H SCREW VIS H DIN 931	1
51	0021 050003	SCHEIBE DIN9021-A6,4 FLAT WASHER ROJELLE DIN 9021	1
52	543.05.069.000	BÜCHSE 12X7X16 BUSHING BAGUE	1
53	555.09.064.000	STOßER-FLANSCHMUTTER M5 SELF LOCKING NUT	1
54	543.05.065.044	SCHALLDÄMPFERHALTER KPL. SILENCER BRACKET SUPPORT POT ECHAP.	1
55	543.05.068.000	GUMMI-BLOCK RUPPER SILENTBLOC	1

X EN NACH BEDARF / AS REQUIRED / SUIVANT LES BESOINS



ORIGINAL  
SPARE PARTS

87-502.06.1

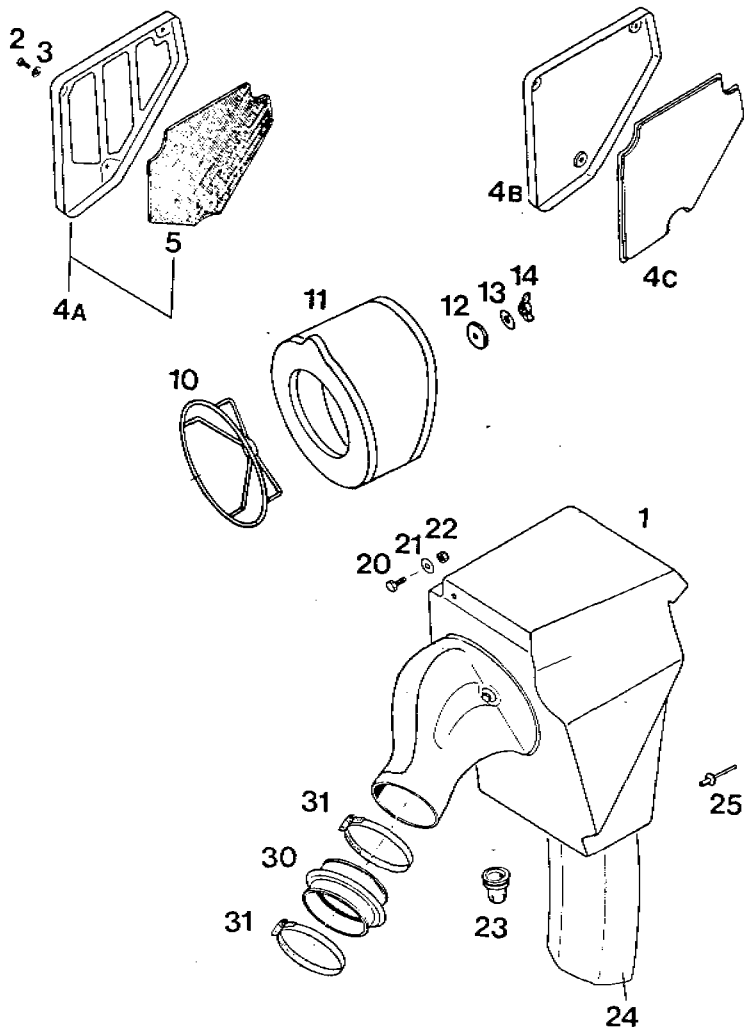

87-502.06.1

FILTERKASTEN 125/87

AIR FILTER BOX

FILTRE A AIR

BILD FIG. FIG.	TEILENUMMER PART NUMBER REF.	BEZEICHUNG DESCRIPTION DENOMINATION	STK. QTY. QTE.
1	502.06.001.000	FILTERKASTEN 125/87 AIRFILTERBOX BOITE A FILTRE	1
2	0935 040103	LENSENSCHRAUBE DIN7985-M4X10 LENTIL HEAD SCREW VIS	3
3	0021 040003	SCHEIBE DIN9021-A4,3 WASHER RONDELLE	3
4A	502.06.002.000	FILTERKASTENDECKEL 125 MX '87 AIRFILTER COVER COUVERCLE	1
4B	502.06.502.050	FILTERKASTENDECKEL END. AUSSEN AIRFILTER COVER	1
4C	502.06.502.051	FILTERKASTENDECKEL END. INNEN AIRFILTER COVER	1
5	502.06.002.052	SCHAUMSTOFF-ZUSCHNITTE 125/87 FOAM RUBBER	1
10	501.06.016.000	FILTERTRAGER FILTER FRAME FIXATION FILTRE	1
11	505.06.015.000	FILTERELEMENT AIR FILTER FILTRE	1
12	510.05.057.000	ASBESTSCHEIBE GASKET WASHER RONDELLE	1
13	510.06.097.000	SCHEIBE 6,4X22 WASHER RONDELLE	1
14	560.03.076.000	FLÜGELNUT M6 WING NUT PAPILLON	1
20	0933 060163	SK-SCHRAUBE DIN933-M6X16 HEX HEAD SCREW VIS-H DIN 933	1

X = NACH BEDARF / AS REQUIRED / SUIVANT LES BESOINS

87-502.06.1

FILTERKASTEN 125'87  
AIR FILTER BOX  
FILTRE A AIR

BILD FIG. FIG.	TEILENUMMER PART NUMBER REF.	BEZEICHNUNG DESCRIPTION DENOMINATION	STK. QTY. QTE.
21	0021 060003	SCHEIBE DIN9021-A6,4 FLAT WASHER RONDELLE DIN 9021	3
22	9985 060003	SS-MUTTER DIN 985-M6 SELF LOCKING NUT ECROU AUTO-BLO.	1
23	502.06.020.000	FILTERKASTENENTLEERUNG RUBBER SLEEVE	1
24	502.06.010.000	SPRITZSCHUTZ F.FILTERKASTEN'87 FENDER PROTEGE FILTPE	1
29	432.06.043.000	BLINDNIETE 5X14 BLIND RIVET RIVET	3
30	501.06.026.000	VERGASERMANSCHETTE 125 AIRFILTER BOOT DIURITE CARB.FILT.	1
31	550.06.028.000	SCHLAUCHBINDER A2 CLAMP COLLIER	2

X. E. NACH BEDARF / AS REQUIRED / SUIVANT LES BESOINS



ORIGINAL  
SPARE PARTS

87-502.07.1

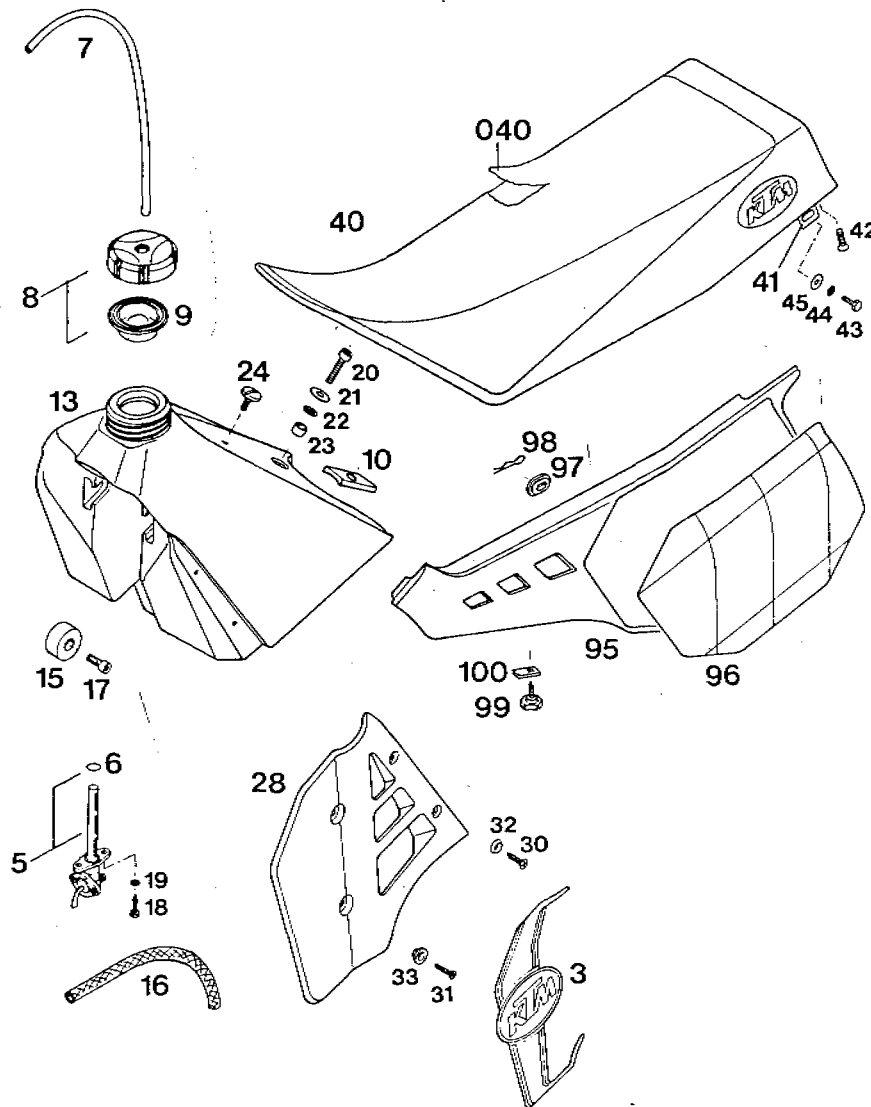

BILO FIG. FIG.	TEILNUMMER PART NUMBER REF.	BEZEICHNUNG DESCRIPTION DENOMINATION	STK. QTY. QTE.
	87-502.07.1	TANK, SITZBANK, VERKLEBUNG, 125/87 TANK, SEAT, S. COVERS RESERVOIR, SELLE	
3	502.07.003.000	DEKOR F. SPOILER LINKS DECAL L/S DECAL COM. GAUCHE	1
4	502.07.103.000	DEKOR F. SPOILER RECHTS DECAL R/S DECAL COM. DROIT	1
5	550.07.009.200	BENZINHAHN KPL. "OFF-ON-RES" GAS TAP CPL. ROBINET COMPL.	1
5	550.07.005.300	BENZINHAHN KPL. "OFF-ON" GAS TAP CPL. ROBINET D'ESSENCE	1
6	550.07.006.200	DICHTUNG GASKET JOINT	1
7	310.07.007.001	SCHLAUCH 5X8 PER METER BREATHER HOSE TUYAU 5X8 AU METRE	0,32
8	490.07.008.044	TANKVERSCHLUSS GAS CAP CPL. BOUCHON RESERVOIR	1
9	490.07.009.000	DICHTUNG F. TANKVERSCHLUSS GASKET JOINT	1
10	543.07.010.000	TANKAUFLAGE SPACER PLAQUETTE D'APPUI	1
13	502.07.013.000	SENZINTANK 125 CC 8 LITER GASTANK 125/87 RESERVOIR 125/87	1
15	490.07.015.000	TANKROLLE FR. MOUNT GASTANK BUTTEE DE RESERV.	2
15	570.07.015.001	PVC-GEWEBESCHLAUCH 6X11 PER M 0,18 FUEL LINE 6X11/M TUYAU 6X11 AU M	

X = NACH BEDARF / AS REQUIRED / SUIVANT LES BESOINS

87-502.07.1

TANK, SITZBANK, VERKL. 125'87  
TANK, SEAT, S. COVERS  
RESERVOIR, SELLE

BILD FIG. FIG.	TEILENUMMER PART NUMBER REF.	BESCHREIBUNG DESCRIPTION DENOMINATION	STK. QTY. QTE.
17	0912 060103	ISK-SCHRAUBE DIN912-M6X10 A H BOLT VIS	2
18	0676 550223	SK-BLECHSCHR. DIN7676-B5,5X22 HEXAGON HEAD SCREW VIS	2
19	0797 050003	ZAHNSCHEIBE DIN6797-J5,3 LOCK WASHER RONDELLE D DIN6797	2
20	0912 080353	ISK-SCHRAUBE DIN912-M8X35 A H BOLT VIS CHC DIN 912	1
21	9021 080003	SCHEIBE DIN9021-A9,4 FLAT WASHER RONDELLE DIN 9021	1
22	0797 080003	ZAHNSCHEIBE DIN6797-J9,4 LOCK WASHER RONDELLE D DIN6797	1
23	571.03.225.000	BÜCHSE 8,2X12X10 BUSHING BAGUE	1
24	545.07.011.000	LINSENSCHR. M6X16 F. TANKBEFEST. LENTIL HEAD SCREW	1
28	502.35.029.000	SPOILER 125-500 LINKS SPOILER L/S SPOILER GAUCHE	1
--	502.35.029.000	SPOILER 125-50000 RECHTS SPOILER R/S SPOILER DROIT	1
30	0993 550223	LI. SENKBL. SCHR. DIN7983-B5,5X22 SHEET-METAL SCREW VIS	4
31	0993 430223	LI. SENKBL. SCHR. DIN7983-B4,8X22 SHEET MET. SCREW VIS	4

X = NACH BEDARF / AS REQUIRED / SUIVANT LES BESOINS

87-502.07.1

TANK, SITZBANK, VERKL. 125'87  
TANK, SEAT, S. COVERS  
RESERVOIR, SELLE

BILD FIG. FIG.	TEILENUMMER PART NUMBER REF.	BESCHREIBUNG DESCRIPTION DENOMINATION	STK. QTY. QTE.
32	400.06.006.000	FASONSCHLEIFE 6MM WASHER RONDELLE	4
33	565.35.036.000	BÜCHSE FÜR SPOILER BUSHING BAGUE	4
40	502.07.040.000	SITZBANK HOCH MOD. 87 SEAT HIGH SELLE	1
	502.07.040.100	SITZBANK NIEDRIG MOD. 87 SEAT LOW SELLE	1
040	502.07.040.050	SITZBANKÜBERZUG SEAT COVER SKAI DE SELLE	1
41	502.07.041.000	SITZB. HALTEWINKEL SEAT BRACKET PATTE COUDEE	2
42	0965 060163	SENKSCHRAUBE DIN965-M6X16 COUNTERSUNK SCREW VIS	4
43	0933 060163	SK-SCHRAUBE DIN933-M6X16 HEX HEAD SCREW VIS H DIN 933	2
44	0797 060003	ZAHNSCHEIBE DIN6797-J6,4 LOCK WASHER RONDELLE	2
45	0021 060003	SCHEIBE DIN9021-A5,4 FLAT WASHER RONDELLE DIN 9021	2
95	502.06.041.000	SEITENVERKLEIDUNG LINKS SIDE COVER L/S CACHE LAT. GAU.	1
--	502.06.075.000	SEITENVERKLEIDUNG RECHTS SIDE COVER R/S CACHE LAT. DROIT	1

X = NACH BEDARF / AS REQUIRED / SUIVANT LES BESOINS

D06



87-502.07.1

TANK, SITZBANK, VERKL. 125\*87  
TANK, SEAT, S. COVERS  
RESERVOIR, SEAT

BILD FIG. FIG.	TEILENUMMER PART NUMBER REF.	BESCHREIBUNG DESCRIPTION DENOMINATION	STK. QTY. QTE.
96	502.08.096.030	KLEBEFOLIE LINKS SCHWARZ "87" DECAL L/S DECALCOMANIE	1
96	502.08.096.068	KLEBEFOLIE LINKS BLAU "87" DECAL L/S BLUE DECALCOMANIE	1
96	502.08.096.080	KLEBEFOLIE LINKS GELB "87" DECAL L/S YELLOW DECALCOMANIE	1
--	502.06.196.030	KLEBEFOLIE RECHTS SCHWARZ "87" DECAL DECALCOM.	1
--	502.08.196.068	KLEBEFOLIE BLAU RECHTS "87" DECAL R/S BLUE DECALCOMANIE	1
--	502.08.196.080	KLEBEFOLIE RECHTS GELB "87" DECAL R/S YELLOW DECALCOMANIE	1
97	542.08.042.000	GUMMITÜLLE RUBBER SLEEVE GAINE EN CAOUTCH.	3
98	543.08.043.002	FEDERSTECKER 2 MM SPRING CLIP GOUVILLE	2
99	190.07.075.100	KNEBELSCHRAUBE B4,8X16 SCHWARZ SCREW VIS	1
100	310.08.042.000	SCHNAPPMUTTER SNAP NUT PLAQUET.POUR VIS	1

X = NACH BEDARF / AS REQUIRED / SUIVANT LES BESOINS



ORIGINAL  
SPARE PARTS

87-500.08.1

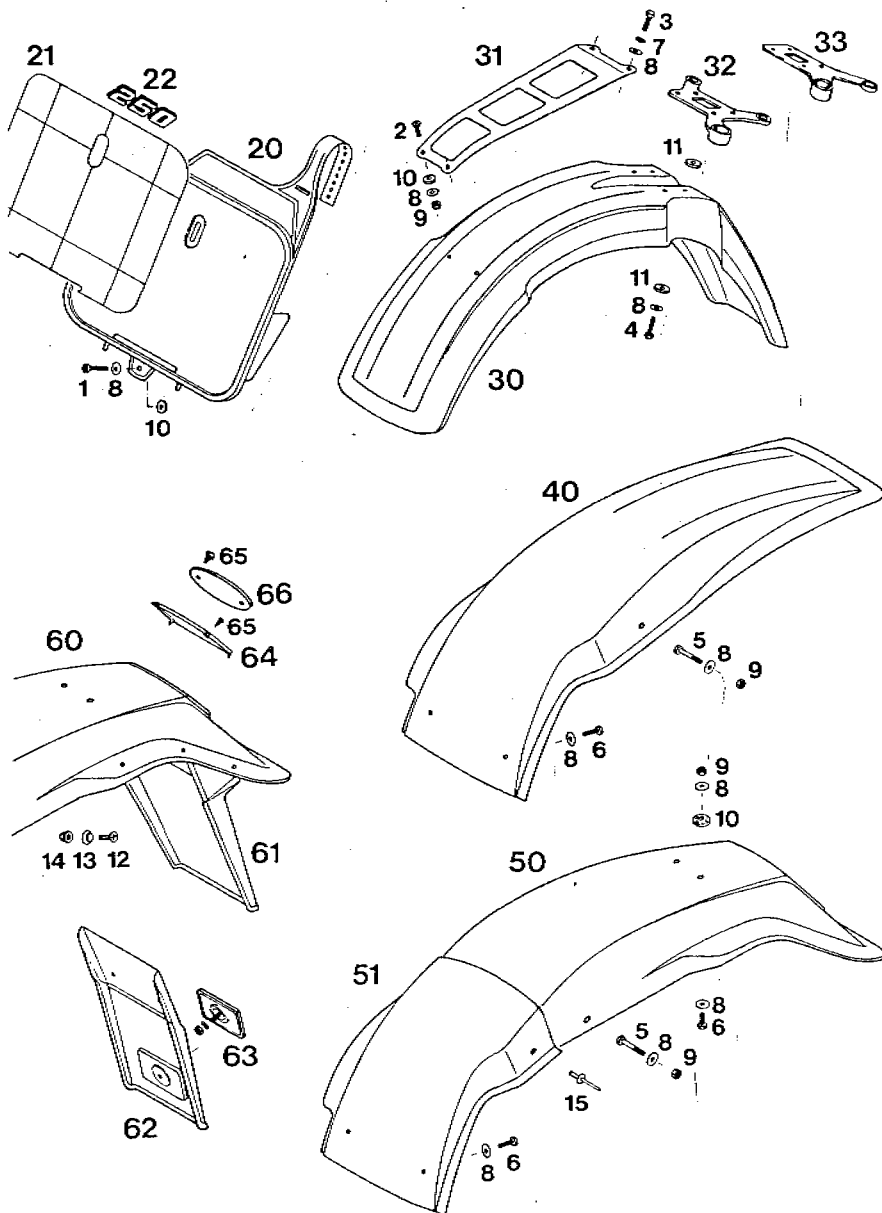

87-500.08.1

KOTFLÜGEL 125-500\*97

FENDERS

GARDE BOUE

BILD FIG. FIG.	TEILENUMMER PART NUMBER REF.	BEZEICHNUNG DESCRIPTION DENOMINATION	STK. QTY. QTE.
1	0912 060253	ISK-SCHRAUBE DIN912-M6X25 A H BOLT VIS CHC DIN 912	2
2	0966 050163	LINSENSENKRSCHR. DIN966-M5X16 COUNTERSUNK SCREW VIS	2
3	0933 050163	SK-SCHRAUBE DIN933-M6X16 HEX HEAD SCREW VIS H DIN 933	2
4	0933 060253	SK-SCHRAUBE DIN933-M6X25 H H SCREW VIS H DIN 933	4
5	0931 060353	SK-SCHRAUBE DIN931-M6X35 H H SCREW VIS H DIN 931	1
	0931 050303	SK-SCHRAUBE DIN931-M6X30 H H SCREW VIS H DIN 931	1
6	0933 060203	SK-SCHRAUBE DIN933-M6X20 H H SCREW VIS H DIN 933	4
7	0777 060007	ZAHNSCHLEIBE DIN6777-J6,4 LOCK WASHER RONDELLE	2
8	0021 060003	SCHLEIBE DIN9021-A5,4 FLAT WASHER RONDELLE DIN 9021	16
9	0985 060003	SG-MUTTER DIN 985-M6 SELF LOCKING NUT ECROU AUTO-BLO.	2
10	510.05.092.100	GUMMISCHLEIBE 5X16X3 RUBBER WASHER RONDELLE CAOUT.	4
11	510.05.092.200	GUMMISCHLEIBE 5X21X3 RUBBER WASHER RONDELLE CAOUT.	6

EX. NACH BEDARF / AS REQUIRED / SUIVANT LES BESOINS

87-500.03.1			
KOTFLÜGEL 125-500*87			
FENDERS			
GARDE BOUE			
TEILENUMMER	BEZEICHNUNG	STK.	
PART NUMBER	DESCRIPTION	QTY.	
REF.	DENOMINATION	QTE.	
0956.060.163	LINSENENKSCHR. DIN966-M6X16 COUNTERSUNK SCREW VIS	6	
449.12.054.500	FASONSCHLEIBE PVC 6MM WEISS WASHER RONDELLE	6	
565.09.054.000	STOBER-FLANSCHMUTTER M6 SELF LOCKING NUT	6	
432.06.043.000	BLINDNIET 5X14 BLIND RIVET RIVET	2	
502.01.095.000	START-NUMMERTAFEL VORNE *87 FRONT NUMBER PLATE PLAQUE DE COURSE	1	
502.01.096.030	KLEBEFOLIE SCHWARZ 87 NR.TAFEL DECAL BLACK DECALCOM. NOIR	1	
502.01.098.051	KLEBEFOLIE GRÜN 87 F.NR.TAFEL DECAL GREEN DECALCOM. VERT	1	
502.01.096.068	KLEBEFOLIE BLAU 87 F.NR.TAFEL DECAL BLUE DECALCOM. BLEU	1	
502.01.096.080	KLEBEFOLIE GELB 87 F.NR.TAFEL DECAL YELLOW DECALCOM. JAUNE	1	
502.03.129.125	AUFKLEBER "125" DECAL 125 DECALCOM. 125	1	
502.03.129.250	AUFKLEBER "250" DECAL 250 DECALCOM. 250	1	
502.03.129.500	AUFKLEBER "500" DECAL 500 DECALCOM. 500	1	

NACH BELAUF / AS REQUIRED / SUIVANT LES BESOINS

87-500.08.1			
KOTFLÜGEL 125-500*87			
FENDERS			
GARDE BOUE			
BILD	TEILENUMMER	BEZEICHNUNG	STK.
FIG.	PART NUMBER	DESCRIPTION	QTY.
FIG.	REF.	DENOMINATION	QTE.
30	502.08.010.000	VR. KOTFLÜGEL MOD. 87 FRONT FENDER GARDE BOUE AVANT	1
31	570.08.009.000	KOTFL. VERSTEIFUNG FENDER BRACKET	1
32	543.08.019.000	SEILZUGFÜHRUNG CABLE GUIDE CABLE GUIDE	1
33	550.08.019.000	SEILZUGFÜHRUNG 125 MARZOCCHI CABLE GUIDE GUIDE CABLE	1
40	502.08.014.000	KOTFLÜGEL HINTEN MX/87 REAR FENDER GARDE-BOUE ARRIERE	1
50	502.08.113.000	KOTFLÜGEL HINTEN MXC REAR FENDER GARDE-BOUE ARRIERE	1
51	502.08.014.050	KOTFLÜGEL-VORDERTEIL GS 87 FENDER-FRONT PART PART. AV. GARDE BOUE	1
60	502.08.013.000	KOTFLÜGEL HINTEN GS / 87 LOSE REAR FENDER GARDE-BOUE ARRIERE	1
61	572.08.013.051	NUMMERTAFELTRÄGER SCHWARZ NUMBER PLATE BRACK	1
62	490.08.213.000	VERLÄNGERUNG F. NUMMERTAFELTR. EXTENSION	X
63	510.12.060.000	RÜCKSTRAHLER ROT REFLECTOR CATADIOPTRÉ	X
64	572.08.013.050	ABDECKUNG (ÜBER RÜCKLICHT) COVER	1
65	0932 350953	SENKRECHTSCHR. DIN7982-93,5X9,5 SHEET-METAL SCREW VIS	4

X E NACH BELAUF / AS REQUIRED / SUIVANT LES BESOINS

87-500.03.1

KITFLUGFL 125-500'87

FENDERS

GARDE BRUE

SILD	TEILENUMMER	BEZEICHNUNG	STK.
FIG.	PART NUMBER	DESCRIPTION	QTY.
FIG.	REF.	DENOMINATION	QTE.
56	490.07.002.000	KTM-SCHILD OVAL 93X55MM DECAL DECALCOMANIES	1

X = NACH BEDARF / AS REQUIRED / SUIVANT LES BESOINS



ORIGINAL  
SPARE PARTS

87-500.09.1



BILD FIG. FIG.	TEILENUMMER PART NUMBER REF.	BEZEICHNUNG DESCRIPTION DENOMINATION	STK. QTY. QTE.
	37-500.09.1	VORDERRAD 125-500'87 FRONT WHEEL ROUE AVANT	
1	565.09.001.344	VORDERRAD KPL.'87 FRONT WHEEL CPL. ROUE AVANT CPL.	1
010	565.09.010.344	VORDERRADNABE KPL.'87 FRONT HUB CPL. MOYEU AVANT CPL.	1
11	565.09.011.000	HOHLACHSE VORNE SPACER TUBE ENTRETOISE MOYEU	1
12	0625 062027	RILLENKUGELLAGER 6202 2RS1 C3 BEARING 6202 RSR ROULEMENT A BILLES	1
13	0625 060037	RILLENKUGELLAGER 6003 RSR C3 BEARING ROULEMENT A BILLES	1
50	572.09.050.044	TACHOANTRIEB KPL. SPEED DRIVE ENTRAIN.COMPTEUR	GS 1
51	572.09.051.000	DISTANZBUCHSE SPACER BUSHING ENTRETOISE	MX 1
60	502.09.060.000	BREMSSCHEIBE D=240 BRAKE DISC DISQUE DE FREIN	'87 1
61	0291 060253	SENKSCHRAUBE DIN7991-M6X25 SCREW VIS	6
62	565.09.052.100	MITNEHMERSOLZEN DRIVING BOLT	6
64	565.09.064.000	STOßER-FLANSCHMUTTER M6 SELF LOCKING NUT	6
70	565.09.070.100	FELGE VORNE 1.6X21" RIM 1,6 JANTE 1,6	1

• X E NACH BEDARF / AS REQUIRED / SUIVANT LES BESOINS

07-500.09.1

VORDERRAD 125-500'87  
FRONT WHEEL  
ROUE AVANT

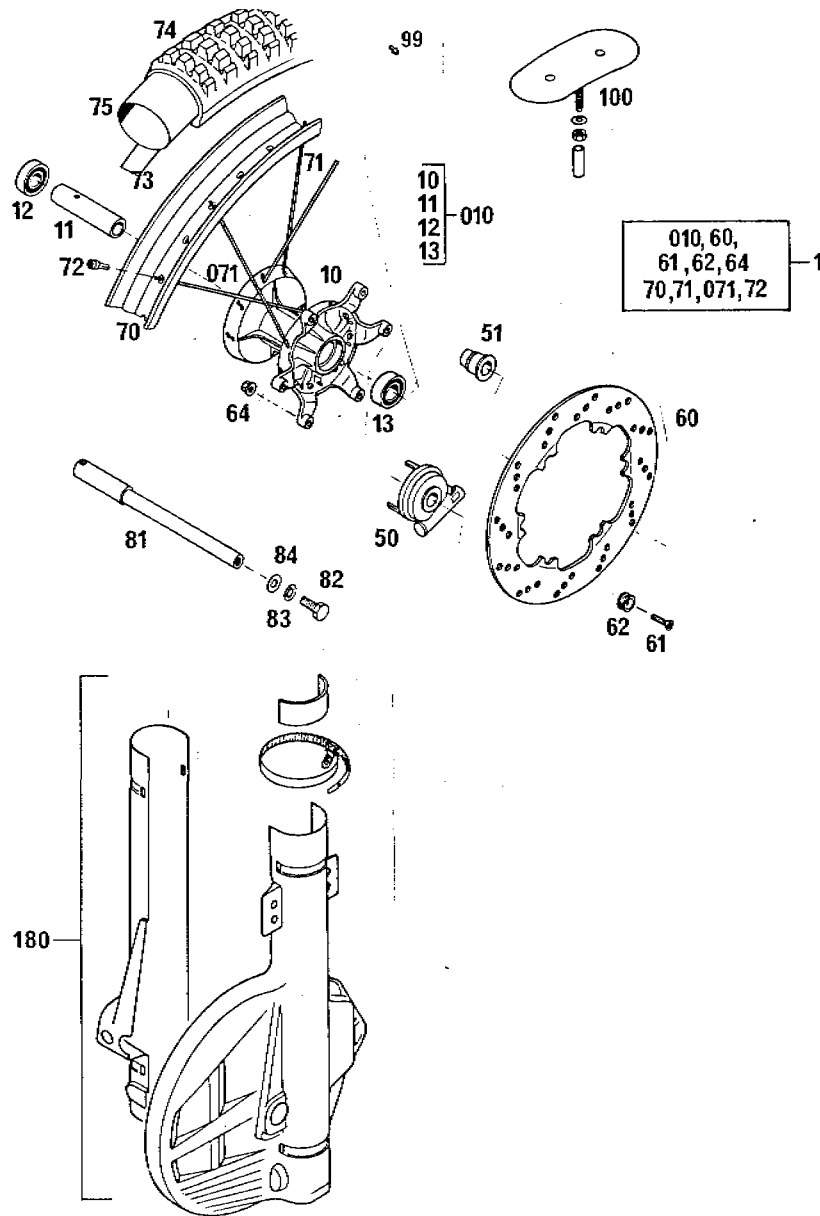
BILD FIG. FIG.	TEILENUMMER PART NUMBER REF.	BESCHREIBUNG DESCRIPTION DENOMINATION	STK. QTY. QTE.
71	565.09.071.100	DD-SPEICHE M5X233-172G, RECHTS SPOKE 233/M5 RAYON 233/M5	18
71	565.09.171.100	DD-SPEICHE M5X229-165G, LINKS SPOKE 229/M5 RAYON 229/M5	18
72	565.09.072.000	STAHLNIPPEL M 5 NIPPLE M5 ECROU DE RAYON M5	36
73	510.09.073.000	FELGENBAND 21" RIM BAND FONDE DE JANTE	1
74	510.09.074.000	REIFEN 3.00-21 MOTO-CROSS TYRE 3.00X21 PNEU 3.00 X 21	1
74	501.09.074.000	REIFEN 90/90-21 MXR TYRE 90/90-21 MXR PNEU 90/90-21 MXR	1
74	545.09.074.000	REIFEN 80/100-21" DUNLOP TYRE 80/100-21 PNEU 80/100-21	1
74	571.09.074.000	REIFEN 3.00-21 ENDURO TYRE 300X21 END. PNEU 300X21 ENDURO	1
75	510.09.075.000	SCHLAUCH 3.00-21 TUBE CHAMBRE A AIR	1
74	565.09.081.000	STECKACHSE VORNE AXLE FOR FRONT HUB AXE DE ROUE AVANT	1
92	0933 100203	SK-SCHRAUBE DIN933-M10X20 H.H. SCREW VIS H DIN 933	1
83	0797 100003	ZAHNSCHEIBE DIN6797-J10.5 LOCK WASHER	1

X LE NACH BEDARF / AS REQUIRED / SUIVANT LES BESOINS

07-500.09.1

VORDERRAD 125-500'87  
FRONT WHEEL  
ROUE AVANT

BILD FIG. FIG.	TEILENUMMER PART NUMBER REF.	BESCHREIBUNG DESCRIPTION DENOMINATION	STK. QTY. QTE.
94	0125 100003	SCHEIBE DIN125-A10.5 FLAT WASHER RONDELLE DIN125	1
99	550.09.099.000	REIFENHALTESTIFT TYRE LOCK PIN GRIPSTER JANTE SUN	GS 10
100	510.09.100.100	REIFENHALTER VM1 RIM LOCK GRIPSTER	MX 1
180	565.13.080.044	SCHEIBENR. ABDECKUNG MARZOCCHI DISC BRAKE COVER	X
---	565.13.180.144	SCHEIBENR. ABD. WP. DISC BRAKE COVER	X

X LE NACH BEDARF / AS REQUIRED / SUIVANT LES BESOINS

D07

87-500.09.2

BREMSSATTEL VORNE U. HINTEN '87  
CALIPER FRONT+REAR  
ETRIER DE FREIN

BILD FIG. FIG.	TEILENUMMER PART NUMBER REF.	BEZEICHNUNG DESCRIPTION DENOMINATION	STK. QTY. QTE.
14	502.13.201.544	BREMSSATTEL VORNE (ORG.BEL.433) CALIPER FRONT CPL. ETRIER DE FREIN AV	1
13	502.13.301.544	BREMSSATTEL HINT. (ORG.BEL.410) CALIPER REAR CPL. ETRIER DE FREIN AR	1
2	502.13.209.544	BREMSKLOTZGARN, ORGAN.NR.433 BRAKE PAD SET,ORG. JEU DE PLAQUETTES	1
		VORNE / FRONT / AVANT	
2	502.13.309.544	BREMSKLOTZGARN, ORGAN.NR.410 BRAKE PAD SET,ORG. JEU DE PLAQUETTES	1
		HINTEN / REAR / ARRIERE	
2	502.13.209.044	BREMSKLOTZGARN, SINTER NR.518 BRAKE PAD SET, SINT. JEU DE PLAQUETTES.	X
		VORNE / FRONT / AVANT	
2	502.13.309.044	BREMSKLOTZGARN, SINTER NR.532 BRAKE PAD SET, SINT. JEU DE PLAQUETTES.	X
		HINTEN / REAR / ARRIERE	
3	502.13.210.000	BOLZENSATZ SET OF PINS JEU DE GÖPUPILLES	1
4	502.13.250.000	REP.SATZ KPL. REPAIR KIT KIT REPARATION	1
5	502.13.205.000	KOLBEN Ø 26 PISTON CPL. 26 Ø. PISTON CPL. 26 Ø.	4
6	502.13.213.000	ABDECKUNG COVER CAPUCHON	1

X = NACH BEDARF / AS REQUIRED / SUIVANT LES BESOINS



ORIGINAL  
ERSATZTEILE

87-500.09.2

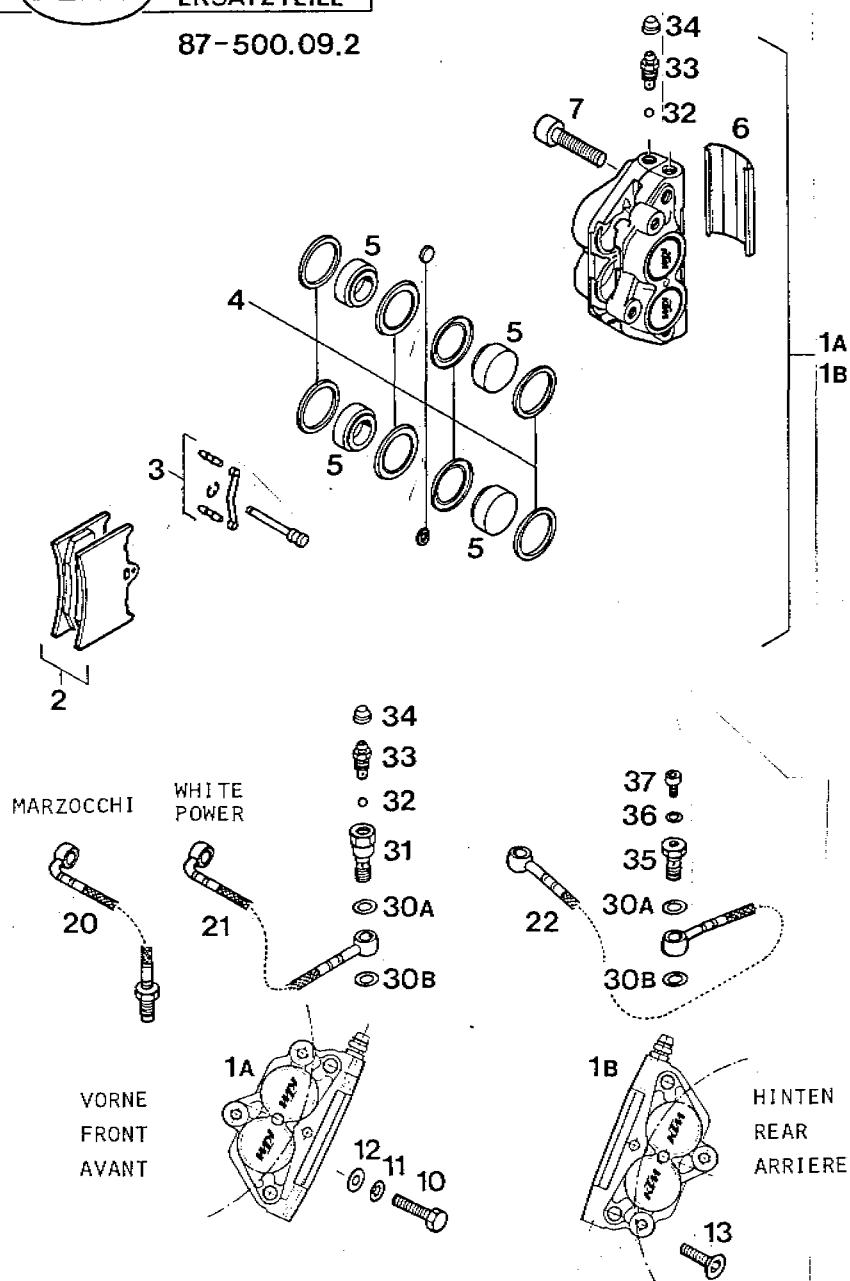

87-500.09.2

BREMSSATTEL VORNE U. HINTEN \*87  
CALIPER FRONT+REAR  
ETRIER DE FREIN

BILD FIG. FIG.	TEILENUMMER PART NUMBER REF.	BEZEICHNUNG DESCRIPTION DENOMINATION	STK. QTY. QTE.
7	0912.100403	ISK-SCHRAUBE DIN912-M10X40 A H BOLT VIS CHC DIN 912	2
10	0931.080353	SK-SCHRAUBE DIN931-M8X35 H H SCREW VIS H DIN 931	2
11	0797.080003	ZAHNSCHLEIBE DIN6797-J8,4 LOCK WASHER RONDELLE D DIN6797	2
12	0125.080003	SCHEIBE DIN125-A6,4 FLAT WASHER RONDELLE DIN125	2
13	0991.080253	SENKSCHRAUBE DIN7991-M8X25 SCREW VIS F DIN 7991	2
20	502.13.030.000	BREMSSCHLAUCH 1160 MM M 42 *87 BRAKE HOSE DURITE DE FREIN	1
21	502.13.029.000	BREMSSCHLAUCH 1460 MM WP *87 BRAKE HOSE DURITE DE FREIN	1
22	502.13.027.100	BREMSSCHLAUCH HINTEN 1200 MM BRAKE HOSE DURITE DE FREIN	1
30A	420.13.026.000	DICHRING 10X16X1,5 CU SEAL RING JOINT	2
30B	420.13.226.000	DICHRING 10X16X1 CU SEAL RING CU JOINT	2
31	546.13.026.000	HOHLSCHRAUBE M10X1X20-ENTLÜFT. CONNECTING SCREW	1
32	120.10.012.000	KUGEL 7/32" 5.56MM BALL	2
33	502.13.214.000	ENTLÜFTUNGSSCHRAUBE M10X1 BLEEDER SCREW	2

X = NACH BEDARF / AS REQUIRED / SUIVANT LES BESOINS



67-500.09.2

BREMSSATTEL VORNE U.HINTEN '87  
CALIPER FRONT+REAR  
ETRIER DE FREIN

BILD FIG. FIG.	TEILENUMMER PART NUMBER REF.	BEZEICHNUNG DESCRIPTION DENOMINATION	STK. QTY. QTE.
34	502.13.215.000	KAPPE F.ENTLÜFTUNGSSCHRAUBE DUST COVER	2
35	502.13.025.100	HÖHLSCHRAUBE M ENTL.-BOHRG.'87 CONNECTING SCREW	1
36	502.13.026.000	CU-RING 5 X 9 X 1 MM SEAL RING-CU. JOINT	1
37	9912 050033	ISK-SCHRAUBE DIN912-M5X8 A.H.BOLT VIS CHC DIN 912	1

X = NACH BEDARF / AS REQUIRED / SUIVANT LES BESOINS



ORIGINAL  
SPARE PARTS

87-500.10.1

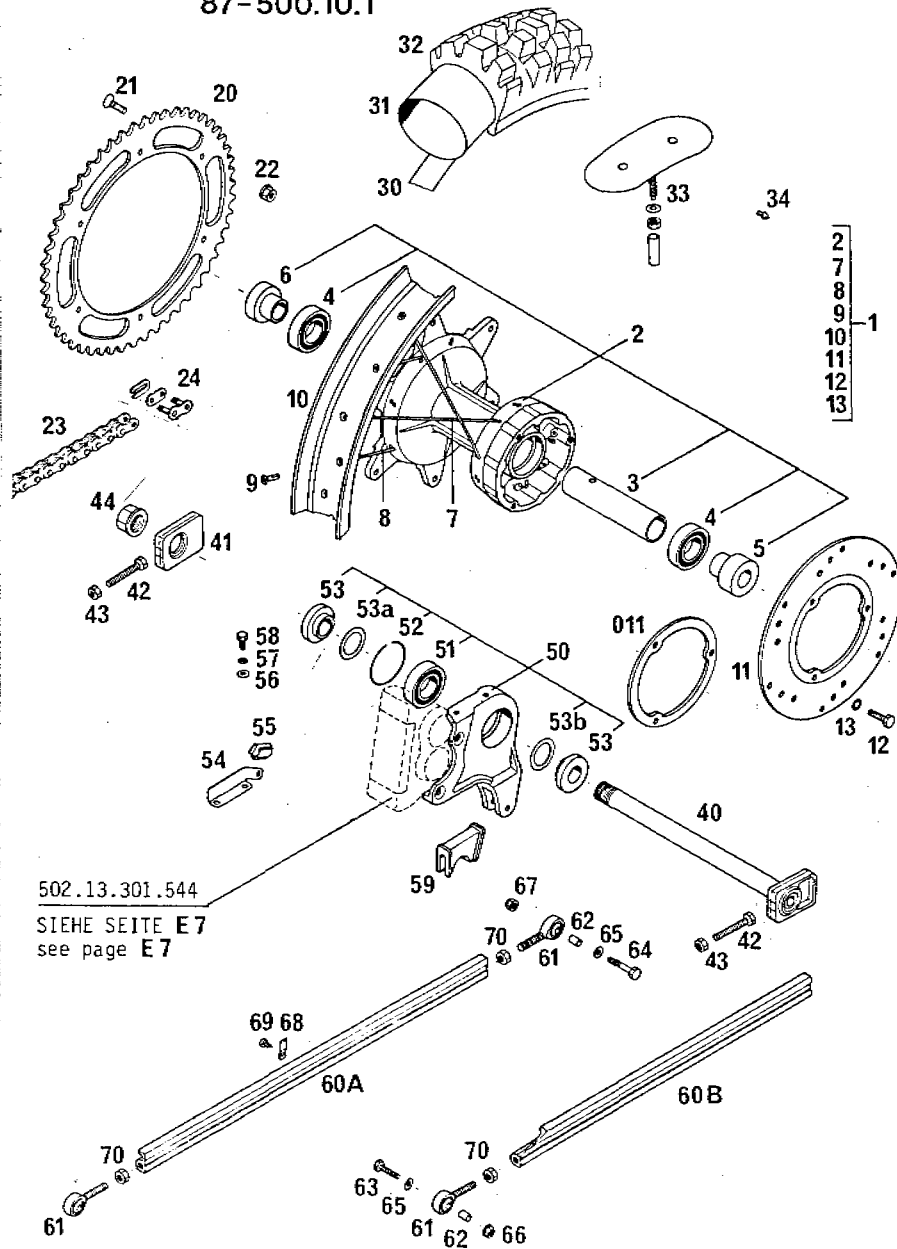

502.13.301.544

SIEHE SEITE E7  
see page E7

87-500.10.1

HINTERRAD 125-500'87  
REAR WHEEL  
ROUE ARRIERE

BILD FIG. FIG.	TEILENUMMER PART NUMBER REF.	BEZEICHNUNG DESCRIPTION DENOMINATION	STK. QTY. QTE.
1	502.10.001.044	HINTERRAD KPL. 1,25" REAR WHEEL CPL.125 ROUE ARRIERE 125	'87 1
		125 MX, 125 ENDOUR	
1	545.10.001.044	HINTERRAD KPL. 2.15" REAR WHEEL CPL.250 ROUE ARRIERE CPL.	'87 1
		250 MX, 250/350 ENDOUR (125 ENDOUR)	
1	565.10.001.344	HINTERRAD KPL. 2.50" REAR WHEEL CPL. ROUE ARRIERE CPL.	'87 1
		350/300 MX, (250/350 ENDOUR)	
2	565.10.010.344	HINTERRADNABE F SB KPL. REAR HUB MOYEU ARRIERE	'87 1
3	565.10.011.000	LAGERDISTANZROHR 121,5 MM SPACER ENTRETOISE	1
4	0625 060058	RILLENKUGELLAGER 6005 2RS C3 BEARING ROULEMENT	2
5	565.10.016.000	BÜCHSE F.NABE, LINKS BUSHING L/S SAGUE GAUCHE	1
6	565.10.017.000	BÜCHSE F.NABE, RECHTS BUSHING R/S BAGUE DROIT	1
7	565.10.071.000	DO-SPEICHE M5X186-155G, LINKS SPOKE 186 /MS RAYON 186/MS	18
8	565.10.171.000	DO-SPEICHE M5X186-173G, RECHTS SPOKE 186/MS RAYON 186/MS	18

X = NACH BEDARF / AS REQUIRED / SUIVANT LES BESOINS

BOR

87-500.10.1

HINTERRAD 125-500\*87.  
REAR WHEEL  
ROUE ARRIERE

BILD FIG. FIG.	TEILENUMMER PART NUMBER REF.	BEZEICHNUNG DESCRIPTION DENOMINATION	STK. QTY. QTE.
9	565.09.072.000	STAHLNIPPEL M 5 NIPPLE M5 ECROU DE RAYON M5	36
10	501.10.070.100	FELGE HINTEN 1,85-18" RIM 1,85 X 18 JANTE 1,85 X 18 125 MX, 125 ENDURD	1
10	544.10.070.000	FELGE 2,15-18" RIM JANTE 250 MX, 250/350 ENDURD (125 ENDURO)	1
10	565.10.070.000	FELGE 2,50-18" RIM JANTE 350/500 MX, (250/350 ENDURO)	1
011	502.10.061.000	DISTANZRING F. BREMSSCHEIBE SPACER RING ENTRETOISE	X
11	502.10.060.000	BREMSSCHEIBE 200MM BRAKE DISC DISQUE DE FREIN	1
12	0933 070203	SK-SCHRAUBE DIN933-M7X20 HEX HEAD SCREW VIS	3
13	360.03.014.100	SICHERUNGSSCHEIBE 7MM LOCK WASHER RONDELLE	3
20	543.10.051.052	KETTENRAD 52 Z. SPROCKET 52 T. COURONNE 52 D	X
20	543.10.051.050	KETTENRAD 50 Z. SPROCKET 50 T. COURONNE 50 D.	1

X = NACH BEDARF / AS REQUIRED / SUIVANT LES BESOINS

37-500.10.1

HINTERRAD 125-500\*87  
REAR WHEEL  
ROUE ARRIERE

BILD FIG. FIG.	TEILENUMMER PART NUMBER REF.	BEZEICHNUNG DESCRIPTION DENOMINATION	STK. QTY. QTE.
20	543.10.051.048	KETTENRAD 48 Z. SPROCKET COURONNE ARRIERE	1
20	543.10.051.045	KETTENRAD 45 Z. SPROCKET 45 T. COURONNE 45 D.	1
21	0931 090253	SEFKSCHRAUBE DIN7991-MHX25 SCREW VIS F. DIN 7991	6
22	543.10.086.000	STÖCKERFLANSCHMUTTER M8 SELF LOCKING NUT ECROU M 8	6
23	500.10.065.000	KETTE 5/8X1/4" CHAIN 5/8X1/4 CHAINE 5/8X1/4	1
23	500.10.065.001	KETTE 5/8X1/4" PER METER CHAIN 5/8X1/4 /M CH. 5/8X1/4 AU M.	X
24	500.10.066.000	KETTENSCHLÜSS 5/8X1/4" MASTER LINK ATT. RAP. 5/8X1/4	1
30	520.10.073.000	FELGENBAND 17"/18" RIM BAND FOND DE JANTE	1
31	540.10.075.000	SCHLAUCH 4,00/4,50X18" TUBE 4,00/4,50X18 CHAMBRE A AIR	1
31	553.10.075.000	SCHLAUCH 5,10-18" TUBE 5,10X18 CHAMBRE 5,10X18	1
32	545.10.074.000	REIFEN 110/100-18" DUNLOP TYRE 110/100-18" PNEU 110/100-18"	1
32	565.10.074.000	REIFEN 120/100-18" DUNLOP TYRE 120/100-18 PNEU 120/100-18	1

X = NACH BEDARF / AS REQUIRED / SUIVANT LES BESOINS

D08

87-500.10.1

HINTERRAD 125-500'87  
REAR WHEEL  
ROUE ARRIERE

BILD FIG.	TEILENUMMER PART NUMBER REF.	BEZEICHNUNG DESCRIPTION DENOMINATION	STK. QTY. QTE.
32	543.10.074.000	REIFEN 120/90-18 MXR TYRE 120/90-18 MXR PNEU 120/90-18 MXR	1
32	543.10.074.100	REIFEN 130/90-18 MXR TYRE 130/90/18 MXR PNEU 130/90/18 MXR	1
32	543.10.074.300	REIFEN 120/90-18 MXE TYRE 120/90-18 MXE PNEU 120/90-18 MXE	1
32	543.10.074.600	REIFEN 130/80-18 MXE TYRE 130/80-18 MXE PNEU 130/80-18 MXE	1
32	540.10.074.000	REIFEN 4.50-18 MDTOCROSS TYRE 4.50 X 18 PNEU 4.50 X 18	1
32	501.10.074.000	REIFEN 4.60-18 PERFECT CROSS TYRES 4.60X18 P.CN PNEU 4.60X18 P.CN	1
32	564.10.074.000	REIFEN 5.10-18 PERFECT CROSS TYRE 510X18 METZ. PNEU METZEL 510X18	1
32	571.10.074.000	REIFEN 4.00-18 ENDURO TYRE PNEU 400X18 ENDURO	1
33	510.10.100.100	REIFENHALTER VM2 (1.35") RIM LOCK GRIPSTER	MX 2
33	540.10.100.100	REIFENHALTER VM3 (2.15") RIM LOCK GRIPSTER	MX 2
33	564.10.100.100	REIFENHALTER VM4 (2.50") RIM LOCK GRIPSTER	MX 2
34	550.09.099.000	REIFENHALTESTIFT TYRE LOCK PIN GRIPSTER JANTE SUN	GS 10

X = NACH BEDARF / AS REQUIRED / SUIVANT LES BESOINS

87-500.10.1

HINTERRAD 125-500'87  
REAR WHEEL  
ROUE ARRIERE

BILD FIG.	TEILENUMMER PART NUMBER REF.	BEZEICHNUNG DESCRIPTION DENOMINATION	STK. QTY. QTE.
40	502.10.085.000	STECKACHSE HINTEN '87 L=263 AXLE CPL. AXE CPL.	1
41	565.10.084.000	KETTENSPIANNER CHAIN ADJUSTER TENDEUR DE CHAIN	1
42	0933 080493	SK-SCHRAUBE DIN933-MAX45 HEX HEAD SCREW	2
43	0934 080003	SK-MUTTER DIN934-M8 HEX NUT ECROU H DIN 934	2
44	543.10.099.000	SK-MUTTER M20X1,5 AXLE NUT ECROU	1
50	565.10.040.100	BREMSSATTELTRÄGER 125/500 '87 CALIPER SUPPORT	1
51	0625 069057	RILLENKUGELLAGER 6005 BEARING ROULEMENT A BILLES	1
52	565.10.041.000	SICHERUNGSRING 50 47 CIRCLIP	1
53	565.10.015.000	BÜCHSE F. BREMSSATTELTRÄGER BUSHING BASUE	2
33A	540.30.081.500	PASSSCHEIBE 25 X 35 X 0,5 MM SHIM WASHER RONDELLE CALIBREE	1
33B	540.30.081.500	PASSSCHEIBE 25 X 35 X 1,0 MM SHIM WASHER RONDELLE CALIBREE	1
54	565.13.082.100	HALTERUNG BRACKET	1
55	565.13.083.000	KLAMMER CLAMP	1

X = NACH BEDARF / AS REQUIRED / SUIVANT LES BESOINS

87-500.10.1

HINTERRAD 125-500'87

REAR WHEEL

ROUE ARRIERE

BILD FIG. FIG.	TEILENUMMER PART NUMBER REF.	BESCHREIBUNG DESCRIPTION DENOMINATION	STK. QTY. QTE.
56	0125 050003	SCHEIBE DIN125-A5,3 FLAT WASHER RONDELLE DIN 125	2
57	0797 050003	ZAHNSCHLEIBE DIN6797-J5,3 LOCK WASHER RONDELLE D DIN6797	2
58	0933 050103	SK-SCHRAUBE DIN933-M5X10 H. H. SCREW VIS H DIN 933	2
59	565.10.042.000	SCHLAUCHFUHRUNG BRAKE LINE GUIDE	1
60A	565.03.078.465	BREMSTUGANKER 465 MM BRAKE ROD ANCHOR BARRE D'ANCR. FREIN  125 MX	1
60A	565.03.078.490	BREMSTUGANKER 490 MM BRAKE ROD ANCHOR BARRE D'ANCR. FREIN  250-500 MX	1
60B	565.03.078.405	BREMSTUGANKER 405 MM BRAKE ROD ANCHOR BARRE D'ANCR. FREIN  125 E-XC (SEITENSTANDER)	1
60C	565.03.078.390	BREMSTUGANKER 390 MM BRAKE ROD ANCHOR BARRE D'ANCR. FREIN  125 E-3S (MITTELSTANDER)	1
60D	565.03.078.425	BREMSTUGANKER 425 MM BRAKE ROD ANCHOR BARRE D'ANCR. FREIN  250/350 E-XC (SEITENSTANDER)	1

X = NACH BELIEB / AS REQUIRED / SUIVANT LES BESOINS

87-500.10.1

HINTERRAD 125-500'87

REAR WHEEL

ROUE ARRIERE

BILD FIG. FIG.	TEILENUMMER PART NUMBER REF.	BESCHREIBUNG DESCRIPTION DENOMINATION	STK. QTY. QTE.
603	565.03.078.410	BREMSTUGANKER 410 MM BRAKE ROD ANCHOR BARRE D'ANCR. FREIN  250/350 E-3S (MITTELSTANDER)	1
61	565.03.079.000	GELENKKOPF HEIM JOINT ROTULE	2
62	565.03.079.051	BÜCHSE 6X8X11 PUSHING	1(2)
63	0931 060253	SK-SCHRAUBE DIN931-M6X25 H. H. SCREW VIS H DIN 931	1
64	0931 060353	SK-SCHRAUBE DIN931-M6X35 H. H. SCREW VIS H DIN 931	1
65	0125 050003	SCHEIBE DIN125-A6,4 FLAT WASHER RONDELLE DIN125	1(2)
66	565.09.064.000	STÖßER-FLANSCHMUTTER M6 SELF LOCKING NUT	1
67	0985 060003	SS-MUTTER DIN 985-M6 SELF LOCKING NUT ECROU AUTO-BLO.	1
68	565.03.077.000	HALTEBLECH F. BREMSSCHLAUCH RETAINING PLATE PLAQUE SUPPORT	3
69	0981 420953	LI. BLECHSCHR. DIN7981-B4,2X9,5 SHEET-METAL SCREW	3
70	0934 090003	SK-MUTTER DIN934-M8 HEX NUT ECROU H DIN 934	2

X = NACH BELIEB / AS REQUIRED / SUIVANT LES BESOINS

608

1108



ORIGINAL  
SPARE PARTS

87-502.11.1

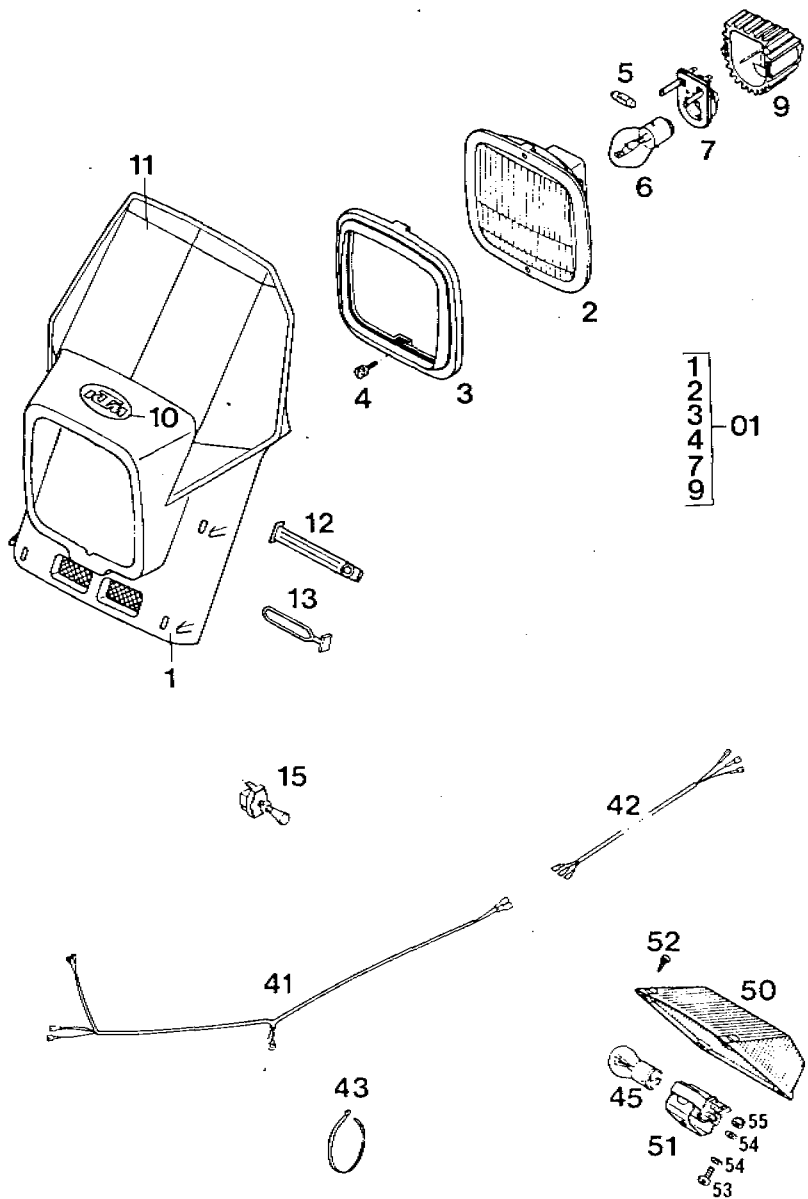

1  
2  
3  
4  
7  
9

01

87-502.11.1

SCHLEINW. ACERBIS, RÜCKL. ACERBIS  
HEAD. + REAR LIGHT  
PHARE, LANTERNE

BILD FIG. FIG.	TEILENUMMER PART NUMBER REF.	BEZEICHNUNG DESCRIPTION DENOMINATION	STK. QTY. QTF.
01	502.11.101.044	SCHLEINW. MASKE ECKIG KPL HEAD LIGHT MASK	1
2	570.11.002.000	SCHLEINWERFEREINSATZ REFLECTOR CPL OPTIQUE DE PHARE	1
3	570.11.003.000	HALTERUNG HOLDING RING CERCLAGE	1
4	570.11.031.000	VERSTELLSCHRAUBE SCREW VIS DE REGLAGE	1
5	510.11.205.000	SOFITTENLAMPE 6V 3W BULB AMPOULE NAVETTE	1
6	310.11.038.100	BILUXLAMPE 6V 35/35W 9A20D SILUX, BULB LAMPE CODE-PHARE	1
		E-XC	
6	510.11.009.000	LAMPE 6V 25/25W BULB 6V 25/25W AMPOULE 6V 25/25W	1
		E-GS	
7	570.11.036.000	LAMPENFASSUNG SOCKET PORTE LAMPE	1
8	570.11.009.000	ABDECKKAPPE COVER COUVERCLE	1
10	490.01.097.000	KTM-OVAL DECAL DECALCOMANIES	1
11	502.01.196.068	KLEBEFOLIE BLAU STNR. TAFEL '87 DECAL BLUE DECALCOMM. BLEU	1

X. P. NACH BEDARF / AS REQUIRED / SUivant LES BESOINS

87-502.11.1

SCHEINW.ACERBIS,RÜCKL.ACERBIS  
HEAD + REAR LIGHT  
PHARE, LANTERNE

BILO FIG. FIG.	TEILENUMMER PART NUMBER REF.	BEZEICHNUNG DESCRIPTION DENOMINATION	STK. QTY. QTE.
11	532.01.196.030	KLEBEFOLIE F. SCHEINW.MASKE *87. DECAL YELLOW DECALCOMM. JAUNE	1
12	572.06.003.000	GUMMIHALTER RUBBER BRACKET  MARZOCCHI	4
13	550.11.186.000	SCHEINWERFERHALTER HEADLIGHT BRACKET PATTE DE PHARE  *P	4
15	530.11.599.000	ZUGSCHALTER LOSE SWITCH LOOSE CONTACTEUR NU  E-XC	1
41	542.11.075.026	KABELSTRANG KPL. WIRING HARNESS FAISCEAU COMPL. XC  E-XC	1
42	510.11.075.051	KABEL F. RÜCKLICHT CABLE F. TAILLIGHT CABLE P. LANTERNE	1
43	440.11.079.180	KABELBAND 180 MM PLASTIC BAND REF. DE REMPL.	X
45	520.11.045.100	LAMPE 5V 1S/5W BAY15D BULB AMPOULE	1
50	555.11.041.000	LEUCHTHAUBE REAR LIGHT LENS REFLECTEUR	1
51	505.11.044.000	LAMPENFASSUNG KPL. SOCKET PORTE LAMPE	1
52	0981 290133	LT.BLECHSCHR. DIN7981-B2, 9X13 SHEET-METAL SCREW VIS	4

X = NACH BEDARF / AS REQUIRED / SUIVANT LES BESOINS

87-502.11.1

SCHEINW.ACERBIS,RÜCKL.ACERBIS  
HEAD + REAR LIGHT  
PHARE, LANTERNE

BILO FIG. FIG.	TEILENUMMER PART NUMBER REF.	BEZEICHNUNG DESCRIPTION DENOMINATION	STK. QTY. QTE.
53	0985 040103	LINSENSCHRAUBE DIN7985-M4X10 LENTIL HEAD SCREW VIS	1
54	0125 040003	SCHEIBE DIN125-A4,3 FLAT WASHER RONDELLE DIN125	2
55	0985 040003	SS-MUTTER DIN985-M4 SELF LOCKING NUT ECROU AUTO-BLOC.	1

X = NACH BEDARF / AS REQUIRED / SUIVANT LES BESOINS

DOP



ORIGINAL  
SPARE PARTS

87-502.11.2



BILD FIG. FIG.	TEILENUMMER PART. NUMBER REF.	BEZEICHNUNG DESCRIPTION DENOMINATION	STK. QTY. QTE.
	87-502.11.2	SCHEINW.LUXOR,RÜCKL.CEV,BLINK, LIGHTS,FLASHERS, PHARE,CLIGNOTEUR	
01	502.11.501.044	SCHEINWERFERMASKE LUXOR KPL.87 HEAD LIGHT MASK CAPOT.PHARE CPL.	1
1	502.11.001.000	SCHEINWERFERMASKE RUND LOSE HEAD LIGHT MASK CAPOT.PHARE NU	1
02	550.11.602.044	SCHEINWERFEREINSATZ LUXOR D120 REFLECTOR CPL. OPTIQUE COMPLET	1
2	510.11.602.028	SCHEINWERFERGLAS LUXOR HEAD LIGHT GLASS GLACE DE PHARE	1
4	510.11.604.028	REFLEKTOR LUXOR REFLECTOR PARABOLE	1
5	200.11.145.000	SOFITTENLA.6V 3W BULB LAMPE	1
6	510.11.009.128	BILUX LAMPE 6V 25/25 GELB BULB LAMPE	1
8	510.11.608.028	LAMPENFASSUNG LUXOR SOCKET PORTE-LAMPE	1
9	550.11.609.000	HALTERUNG BRACKET F. REFL. FIXATION	1
10	490.01.097.000	KTM-OVAL DECAL DECALCOMANIE	1
11	502.01.195.058	KLEBFOLIE BLAU STND.TAFEL *87 DECAL BLUE DECALCOMV. BLEU	1
13	550.11.195.000	SCHEINWERFERHALTER HEADLIGHT BRACKET PATTE DE PHARE	4

Y = NACH BEDARF / AS REQUIRED / SUIVANT LES BESOINS

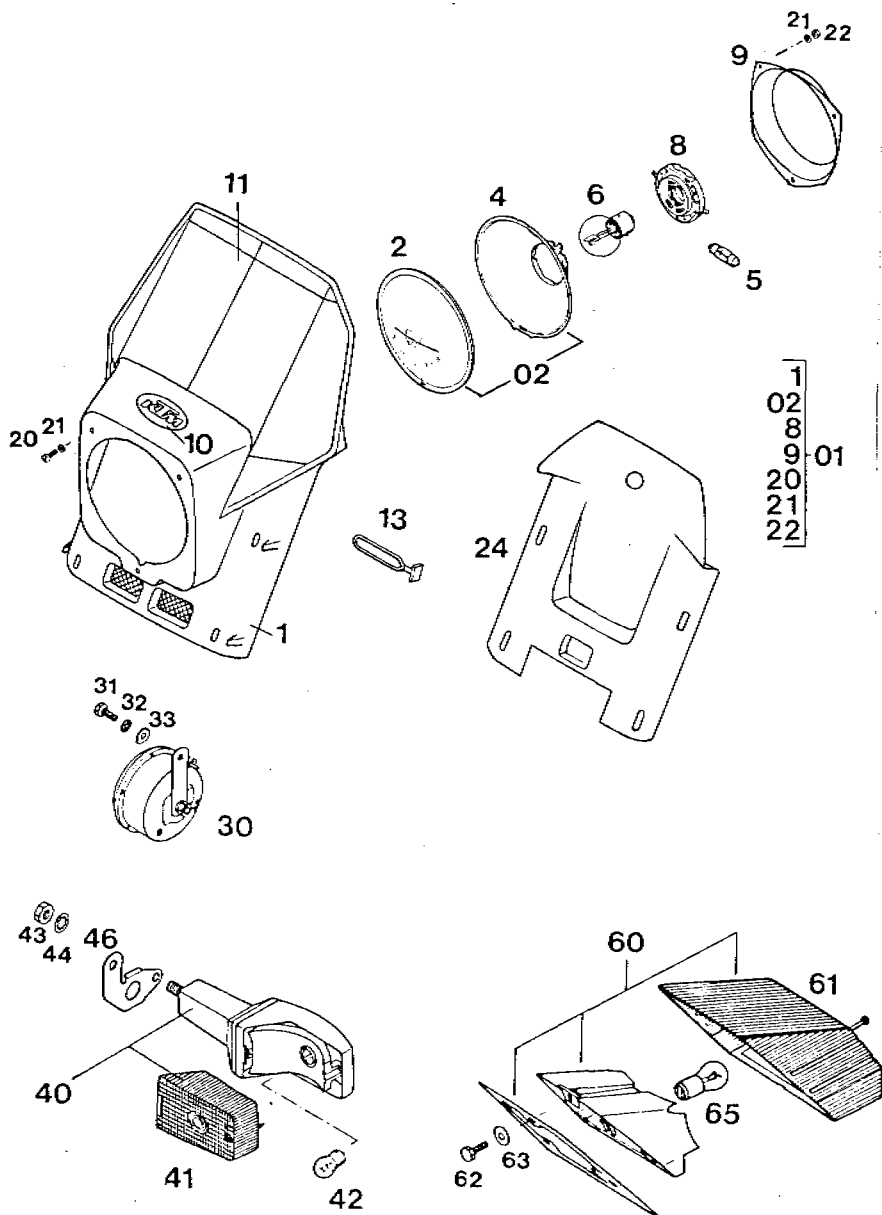

87-502.11.2

SCHEINW.LUXOR,RÜCKL.CEV,BLINK.  
LIGHTS, FLASHERS  
PHARE, CLIGNOTEUR

BILD FIG. FIG.	TEILENUMMER PART NUMBER REF.	BEZEICHNUNG DESCRIPTION DENOMINATION	STK. QTY. QTE.
20	0904 040123	ZYLINDERSCHRAUBE DIN64A-M4X12 FLAT HEAD BOLT VIS C DIN 84 A	3
21	0125 040003	SCHEIBE DIN125-A4,3 FLAT WASHER RONDELLE DIN125	6
22	0985 040003	SS-MUTTER DIN925-M4 SELF LOCKING NUT ECROU AUTO-BLOQ.	3
24	502.11.024.000	ABDECKUNG F SCHEINWERFMASK. *87 COVER COUVERCLE	1
30	319.11.060.000	SCHNARRE 6V BATTLE KLAXON	1
32	0797 080003	ZAHNSCHEIBE DIN6797-J8,4 LOCK WASHER RONDELLE D. DIN6797	1
33	0125 080003	SCHEIBE DIN125-A8,4 FLAT WASHER RONDELLE DIN125	1
40	502.11.012.000	BLINKLEUCHE M. INTEGR. HALTG. FLASHER CPL. CLIGNOTEUR CPL.	4
41	502.11.013.000	LEUCHTHAUBE ULO 265 LENS CPL. CABOCH. POUR CLIGN.	4
42	310.11.045.027	KUGELLAMPE 6V 10W BA15S BULB	4
43	0934 100003	SK-MUTTER DIN934-M10 HEX NUT ECROU H DIN 934	4
44	0797 100003	ZAHNSCHEIBE DIN6797-J10,5 LOCK WASHER	4
45	543.11.019.000	BLINKERHALTER LI. FLASHER HOLDER L/S	1

X = NACH BEDARF / AS REQUIRED / SUIVANT LES BESOINS

87-502.11.2

SCHEINW.LUXOR,RÜCKL.CEV,BLINK.  
LIGHTS, FLASHERS  
PHARE, CLIGNOTEUR

BILD FIG. FIG.	TEILENUMMER PART NUMBER REF.	BEZEICHNUNG DESCRIPTION DENOMINATION	STK. QTY. QTE.
-	543.11.119.000	BLINKERHALTER RE. FLASHER HOLDER R/S	1
50	572.11.040.100	RÜCKLICHT KOMPL. 0 LAMPE TAILLIGHT CPL. FEU ROUGE COMPL.	1
61	572.11.041.100	LEUCHTHAUBE LENS	1
62	0933.060163	SK-SCHRAUBE DIN933-M6X16 HEX HEAD SCREW VIS H DIN 933	3
63	0021 060003	SCHEIBE DIN9021-A5,4 FLAT WASHER RONDELLE DIN 9021	3
65	520.11.045.100	LAMPE 6V 18/5W RAY15D BULB AMPOULE	1

X = NACH BEDARF / AS REQUIRED / SUIVANT LES BESOINS

608

608



BILD FIG. FIG.	TEILENUMMER PART NUMBER REF.	BEZEICHNUNG DESCRIPTION DENOMINATION	STK. QTY. QTS.
	87-502.11.3	SCHEINW.NIOX,RÜCKL.GEV,BLINKER LIGHTS,FLASHERS, PHARE,CLIGNOTEUR	
01	502.11.001.044	SCHEINW.MASKE RUND KPL HEAD LIGHT MASK CP CAPOT.PHARE CPL.	1
1	502.11.001.000	SCHEINWERFERMASKE RUND LOSE HEAD LIGHT MASK CAPOT.PHARE NU	1
2A	550.11.602.244	SCHEINWERFEREINSATZ NIOX D120 REFLECTOR CPL. OPTIQUE COMPLET	1
2B	550.11.602.444	SCHEINWERFEREINSATZ MIT HALTERING REFLECTOR CPL. OPTIQUE COMPLET	1
2	510.11.602.000	SCHEINWERFERGLAS HEAD LIGHT GLASS GLACE DE PHARE	1
3	510.11.503.000	DICHRING SEAL RING JOINT	1
4	510.11.504.000	REFLEKTOR REFLECTOR PARABOL	1
5	410.11.005.000	KUGELLAMPE 6V4W BULB LAMPE	1
5	510.11.009.000	LAMPE 6V 25/25W BULB 6V 25/25W AMPOULE 6V 25/25W	1
8	510.11.608.000	LAMPENFASSUNG SOCKET PORTE-LAMPE	1
10	490.01.097.000	KTM-OVAL DECAL DECALCOMANIES	1
11	502.01.196.080	KLEBEFOLIE F.SCHEINW.MASKE '87 DECAL YELLOW DECALCOMM. JAUNE	1

X = NACH BEDARF / AS REQUIRED / SUIVANT LES BESOINS

87-502.11.3

SCHEINW. NIOX, RÜCKL. CEV, BLINKER  
LIGHTS, FLASHERS  
PHARE, CLIGNOTEUR

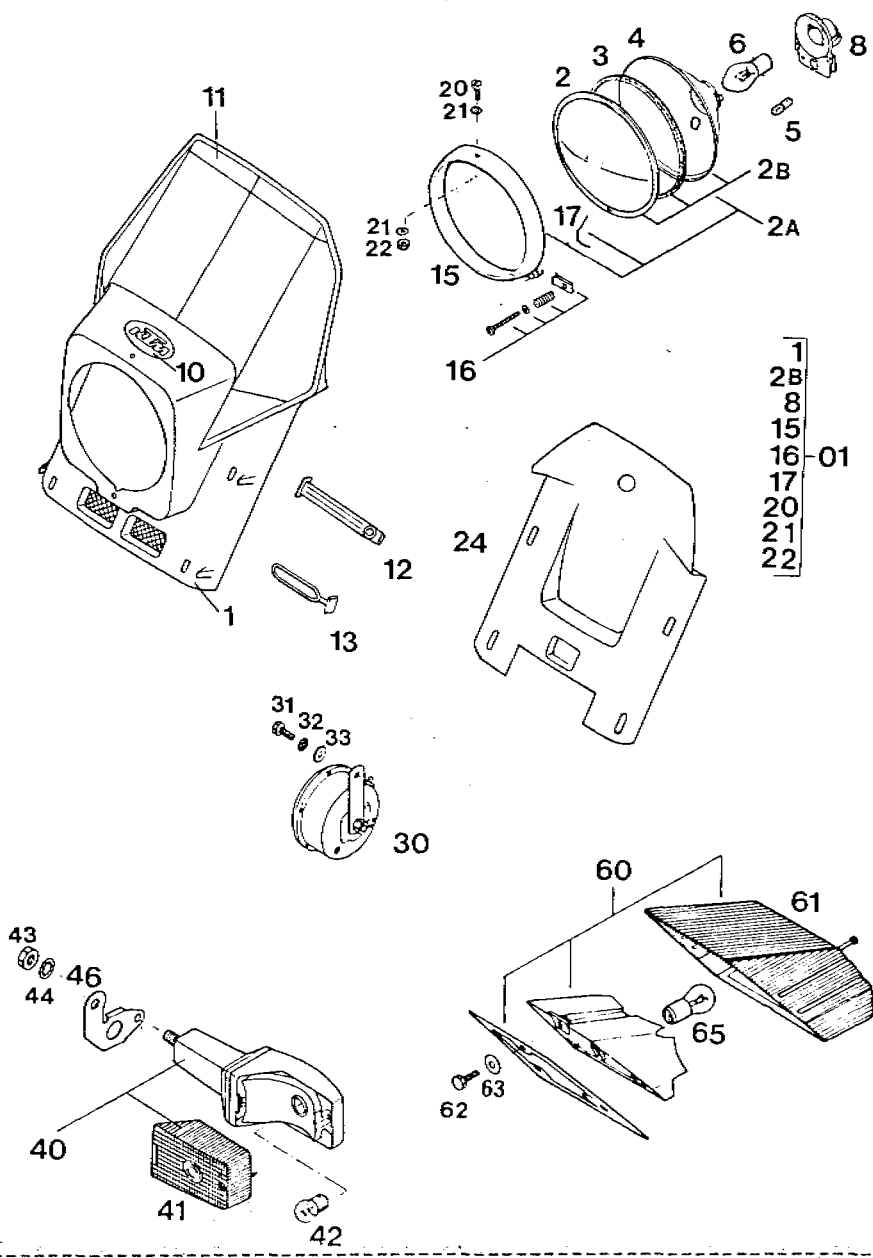
BILD FIG. FIG.	TEILENUMMER PART NUMBER REF.	BEZEICHNUNG DESCRIPTION DENOMINATION	STK. QTY. QTE.
11	502.01.196.068	KLEREFOLIE BLAU STNR. TAFEL *87 DECAL. BLUE DECALCOMM. BLEU	1
12	572.06.003.000	GUMMIHALTER RUBBER BRACKET  MARZOCCHI	4
13	550.11.186.000	SCHEINWERFERHALTER HEADLIGHT BRACKET PATIE DE PHARE  WP	4
15	550.11.630.400	GLASHALTERING HOLDING RING CERCLAGE DE PHARE	1
16	550.11.631.400	EINSTELLSCHRAUBE KPL. ADJUST. SCREW CPL. VIS	1
17	530.11.939.400	SPANNFEDER SPRING CLIP RESSORT	4
20	0095 050163	PANHEADSCHRAUBE DIN85-M5X16 PAN HEAD SCREW VIS PANHEAD DIN85	1
21	0125 050003	SCHEIBE DIN125-A5,3 FLAT WASHER RONDELLE DIN 125	2
22	0985 050003	SS-MUTTER DIN935-M5 SELF LOCKING NUT ECROU AUTO-LOCK.	1
24	502.11.024.000	ABDECKUNG F SCHEINWERFMASK. *87 COVER COUVERCLE	1
30	510.11.060.026	GLEICHSTROMHORN 6V BOSCH DIRECT CURR. HORN KLAXON COURANT C.	1

X = NACH BEDARF / AS REQUIRED / SUIVANT LES BESOINS

97-502.11.3

SCHEINW. NIOX, RÜCKL. CEV, BLINKER  
LIGHTS, FLASHERS  
PHARE, CLIGNOTEUR

BILD FIG. FIG.	TEILENUMMER PART NUMBER REF.	BEZEICHNUNG DESCRIPTION DENOMINATION	STK. QTY. QTE.
31	0933 080123	SK-SCHRAUBE DIN933-M8X12 H H SCREW VIS H DIN 933	1
32	0797 080003	ZAHNSCHEIBE DIN6797-J8,4 LOCK WASHER RONDELLE D DIN6797	1
33	0125 080003	SCHEIBE DIN125-A8,4 FLAT WASHER RONDELLE DIN125	1
40	502.11.012.000	BLINKLEUCHE M. INTEGR. HALTG. FLASHER CPL. CLIGNOTEUR CPL.	4
41	502.11.013.000	LEUCHTHAUBE ULG-268 LENS CPL. CABOCH. POUR CLIGN.	4
42	310.11.048.027	KUGELLAMPE 6V 10W BA15S BULB	4
43	0934 100003	SK-MUTTER DIN934-M10 HEX NUT ECROU H DIN 934	4
44	0797 100003	ZAHNSCHEIBE DIN6797-J10,5 LOCK WASHER	4
45	543.11.019.000	BLINKERHALTER LI. FLASHER HOLDER L/S	1
-	543.11.119.000	BLINKERHALTER RE. FLASHER HOLDER R/S	1
60	572.11.040.100	RÜCKLICHT, KOMPL. O LAMPE TAILLIGHT CPL. FEU ROUGE COMPL.	1
61	572.11.041.100	LEUCHTHAUBE LENS	1
62	0933 060163	SK-SCHRAUBE DIN933-M6X16 HEX HEAD SCREW VIS H DIN 933	3

X = NACH BEDARF / AS REQUIRED / SUIVANT LES BESOINS

JOP

67-502.11.3

SCHEINW. NIOX, RÜCKL. CEV, BLINKER  
LIGHTS, FLASHERS  
PHARE, CLIGNOTEUR

FILE FIG. FIG.	TEILENUMMER PART NUMBER REF.	BEZFEICHNUNG DESCRIPTION DENOMINATION	STK. QTY. QTE.
63	0021 060003	SCHEIBE DIN 9021-A6,4 FLAT WASHER RONDELLE DIN 9021	3
65	520.11.045.100	LAMPE 6V 18/SW BAY15D BULB AMPOULE	1

X = NACH BEDARF / AS REQUIRED / SUIVANT LES BESOINS

KOP



ORIGINAL  
SPARE PARTS

87-502.11.5

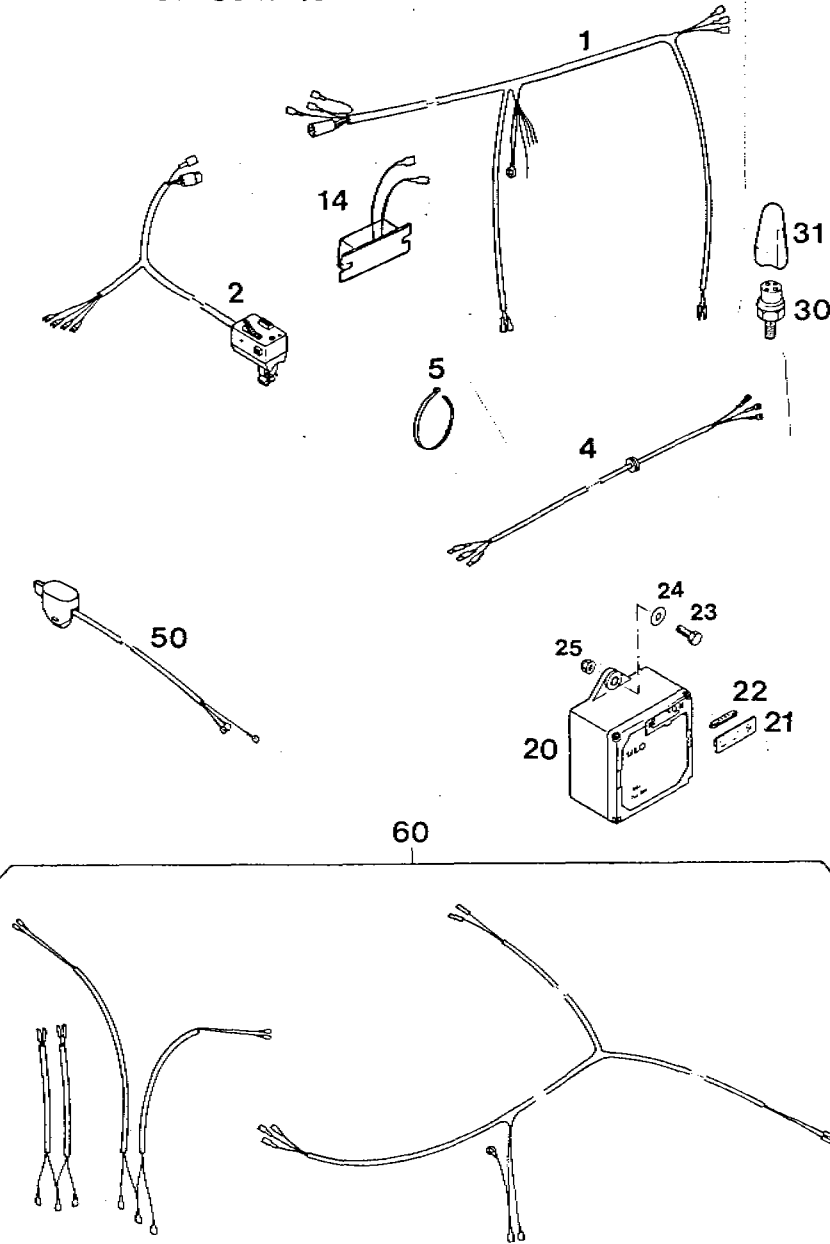

87-502.11.5

KABELSTRANG STANDARD 125'87

WIRING HARNESS

FAISCEAU COMPLET

BILD FIG. FIG.	TEILENUMMER PART NUMBER REF.	BESCHREIBUNG DESCRIPTION DENOMINATION	STK. QTY. QTE.
1	502.11.075.000	HAUPTKABELSTRANG 125'87 WIRING HARNESS FAISCEAU CPL.	1
2	502.11.099.000	LICHTSCHALTER CEV KPL.125'87 HEAD LAMP SWITCH INVERS.CODE-PHARE	1
4	510.11.075.051	KABEL F. RÜCKLICHT CABLE F. TAILLIGHT CABLE P. LANTERNE	1
5	440.11.076.180	KABELBAND 180 MM PLASTIC BAND REF. DE REMPL.	X
	420.11.034.100	SPANNUNGSREGLER 6V VOLTAGE REGULATOR REGULATEUR	
		E-GS ITALIEN	
20	440.11.140.000	BLINK-LADEEINHEIT ULD 80155 BATTERY BATT.+CENTR.CLIGN.	1
21	400.11.141.000	SICHTFENSTER GLASS PLATE HUBLOT	1
22	370.11.109.000	SICHERUNG 8 AMPERE FUSE FUSIBLE	1
23	0933 060203	SK-SCHRAUBE DIN933-M6X20 H H SCREW VIS H DIN 933	1
23	0933 060253	SK-SCHRAUBE DIN933-M6X25 H H SCREW VIS H DIN 933	1
24	9021 060003	SCHREIBE DIN9021-A5,4 FLAT WASHER RONDELLE DIN 9021	2

X = NACH BEDARF / AS REQUIRED / SUIVANT LES BESOINS

07-502.11.5

KABELSTRANG STANDARD 125\*87  
WIRING HARNESS  
FAISCEAU COMPLET

BILD. FIG. FIG.	TEILENUMMER PART NUMBER REF.	BEZEICHNUNG DESCRIPTION DENOMINATION	STK. QTY. QTE.
25	0985 060003	SS-MUTTER DIN 985-M6 SELF LOCKING NUT ECROU AUTO-LOQ.	2
30	420.13.121.000	BREMSLICHTSCHALTER BRAKE LIGHT SWITCH	GS 1
31	420.13.036.000	ABDECKUNG COVER	GS 1
50	545.11.071.000	BLINKERSCHALTER MIT KABEL FLASHER SWITCH BOITON DE CLIGNOT.	1
50	502.11.579.044	ZUSATZKABELSTRANG F. BLINK. 125 WIR. HARN. F. FLASHER FAISCEAU P. CLIGN.	1

X SEPARÉ / AS REQUIRED / SUIVANT LES BESOINS



ORIGINAL  
SPARE PARTS

87-502.11.7

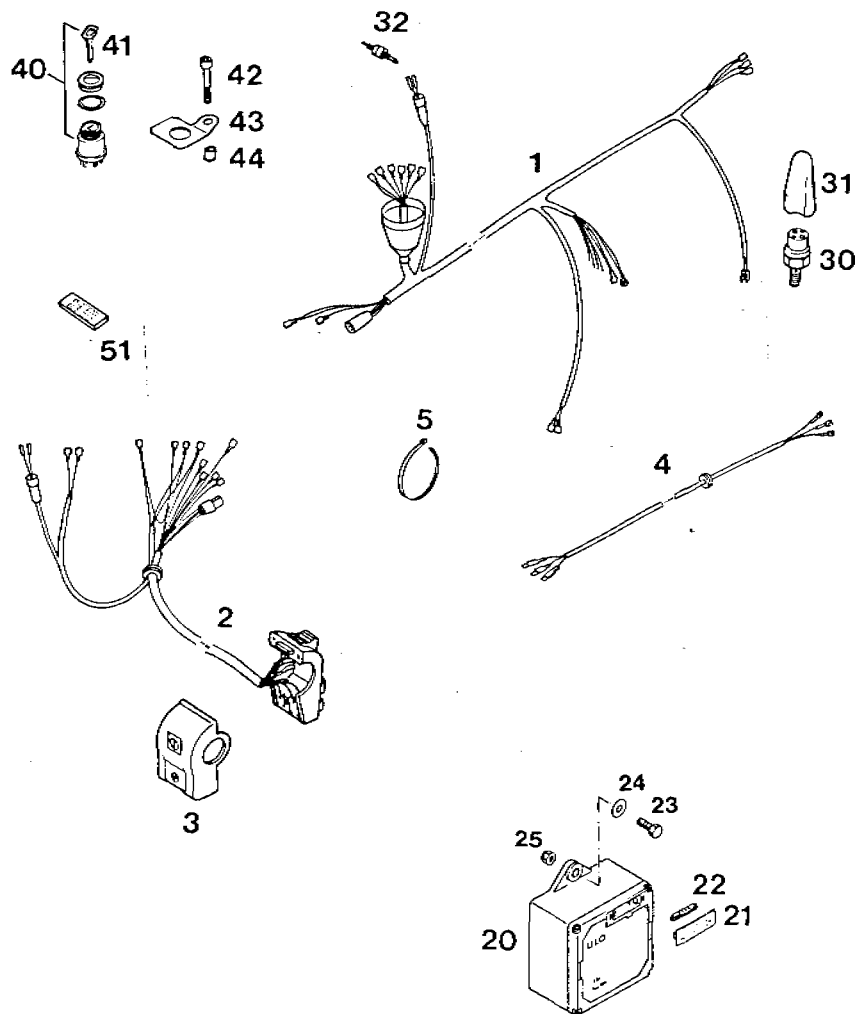

FIG.	REF.	TRILNUMMER PART NUMBER	BEZEICHNUNG DESCRIPTION DENOMINATION	STK. QTY. QTE.
		87-502.11.7	KABELSTRANG A.CH, JAPAN 125'97 WIRING HARNESS FAISCEAU COMPLET	
1		502.11.075.037	KABELSTRANG A.CH, JAP. 125'97 WIRING HARNESS FAISCEAU CPL.	1
2		502.11.070.037	LICHTSCH. MERIT KPL. A.CH, J 125 HEAD LAMP SWITCH INVERS. CODE PHASE	1
3		570.11.070.050	SCHALTERAUFNAHME SWITCH SUPPORT SUPPORT	1
4		510.11.075.051	KABEL F. RÜCKLICHT CABLE F. TAILLIGHT CABLE P. LANTERNE	1
5		440.11.070.180	KABELBAND 180 MM PLASTIC BAND REF. DE REMPL.	X
20		440.11.140.000	BLINK-LADEEINHEIT ULG 80155 BATTERY BATT. + CENTR. CLIGN.	1
21		400.11.141.000	SICHTFENSTER GLASS PLATE PUSLOT	1
22		370.11.109.000	SICHERUNG 8 AMPERE FUSE FUSTALE	1
23		0933 060203	SK-SCHRAUBE DIN 933-M6X20 H H SCREW VIS. H. DIN 933	1
23		0933 060253	SK-SCHRAUBE DIN 933-M6X25 H H SCREW VIS. H. DIN 933	1
24		0021 060003	SCHEIBE DIN 9021-A6,4 FLAT WASHER RONDELLE DIN 9021	2
25		0985 060003	SS-MUTTER DIN 935-M6 SELF LOCKING NUT ECROU AUTO-BLO.	2

Y. EINHACH BEDARF / AD. REQUIRED / SUIVANT LES BESOINS

07-502.11.7

KABELSTRANG A, CH, JAPAN 125\*87  
WIRING HARNESS  
FAISCEAU COMPLET

BILD FIG. FIG.	TRILENUMMER PART NUMBER REF.	BEZEICHNUNG DESCRIPTION DENOMINATION	STK. QTY. QTE.
30	420.13.121.000	BREMSLICHTSCHALTER BRAKE LIGHT SWITCH	GS 1
31	420.13.035.000	ABDECKUNG COVER	GS 1
32	510.11.050.000	BREMSLICHTSCHALTER BRAKE LIGHT SWITCH CONTACTEUR DE STOP	1
40	446.11.466.000	ZÜNDSCHLOSS 7-P CEV IGNITION LOCK BARILLET DE CONT.	1
41	400.11.166.000	ZÜNDSCHLÜSSEL (NR. ANGEBEN !) IGNITION KEY (NO?) CLEF D'ALLUMAGE	1
42	0912 080453	ISK-SCHRAUBE DIN912-M8X45 ASH BOLT VIS. CHC. DIN 912	1
43	570.11.062.000	HALTEPLECH SUPPORT PLATE	1
44	571.03.225.000	BÜCHSE 8,2X12X10 BUSHING BAGUE	1
51	545.11.070.000	KURBLUNG F. FLACHDREIECKHÜLSE CABLE CONNECTION	X

X = NACH BEDARF / AS REQUIRED / SUIVANT LES BESOINS





ORIGINAL  
SPARE PARTS

87-502.11.9

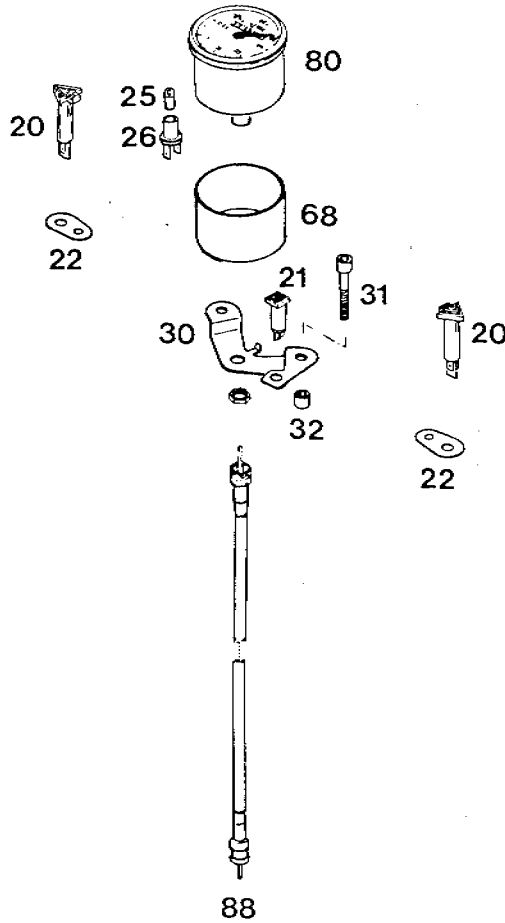

87-502.11.9

TACHOMETER 125/137  
SPEEDOMETER  
COMPTEUR

BILD FIG. FIG.	TEILENUMMER PART NUMBER REF.	BEZEICHNUNG DESCRIPTION DENOMINATION	STK. QTY. QTE.
20	400.11.064.000	BLINKKONTROLLE 6V SELB FLASHER INDICATOR	2
21	400.11.021.000	FERNLICHTKONTROLLE 6V BLAU MAINBEAM INDICATOR TEMOIN DE PHARE	1
22	545.11.062.000	HALTERBLECH F.BLINKKONTROLLE SUPPORT PLATE	2
25	310.11.025.000	KUGELLAMPE 6V 0,6W BA7S BULB LAMPE 6 V 0,6 W	1
26	330.11.062.000	STECKFASSUNG SOCKET PORTE LAMPE	1
30	570.11.030.000	TACHOMETERHALTERUNG SPEEDOM. BRACKET FIXATION COMPTEUR	1
31	0912 080403	ISK-SCHRAUBE DIN912-M8X40 A.H. BOLT VIS CHC DIN 912	1
32	571.03.225.000	RÜCHSE 8,2X12X10 BUSHING BAGUE	1
68	570.11.068.000	TACHOGEHÄUSE CASE BOITIER COMPTEUR	1
80	550.11.080.000	TACHOMETER 140 KM/H SPEEDOMETER COMPTEUR	1
88	510.11.188.000	TACHOWELLE 1020MM SPEEDOM. DRIVE CABLE CABLE COMPT. 1020MM	1

X = NACHBEDARF / AS REQUIRED / SUIVANT LES BESOINS



ORIGINAL  
SPARE PARTS

87-502.30.1

1  
2 7...12 + GETRIEBELAGER  
Transmission bearings  
3,4,5,6 Roulements transmission



BILD FIG. FIG.	TEILENUMMER PART NUMBER REF.	BESCHREIBUNG DESCRIPTION DENOMINATION	STK. QTY. QTE.
	87-502.30.1	MOTORGEHÄUSE 125/117 ENGINE CASE CARTER MOTEUR	
1	502.30.000.044	MOTORGEHÄUSE KPL. MIT GETR.LAGER ENGINE CASE CPL. CARTER MOTEUR CPL.	1
2	502.30.000.000	MOTORGEHÄUSE OHNE GETR.LAGER ENGINE CASE CARTER MOTEUR	1
5	500.30.027.000	PASSHÜLSE 17X15,5X12 DOWEL BAGUE DE CENTRAGE	1
6	510.30.026.100	PASSHÜLSE 17X14,5X12 DOWEL BAGUE DE CENTRAGE	1
7	501.30.010.000	GEHÄUSERÜCHSE CRANK CASE BUSH DOUILLE CARTER	2
8	501.33.025.000	LAGERBÜCHSE BUSHING BAGUE	1
9	0912 060163	ISK-SCHRAUBE DIN912-M6X16 A H BOLT VIS CHC DIN 912	1
10	502.34.021.000	FEDERBOLZEN SPRINGBOLT	1
11	501.30.015.100	HALTEBLECH F. LAGER SEARING RET. PLATE SUPPORT ROULEMENT	1
12	0971 050122	SENKSCHRAUBE DIN7991-M6X10 ALLEN FLATHEAD SCR VIS F. DIN 7991	2
13	502.30.039.000	GEHÄUSEDICHTUNG ENGINE CASE GASKET JOINT CENTRAL	1
14	490.30.095.000	SCHAUGLAS LENS REGARD	1

X. E. NACH BEDARF Z. AS REQUIRED / SUIVANT LES BESOINS

87-502.30.1

MOTORGEHÄUSE 125\*87  
ENGINE CASE  
CARTER MOTEUR

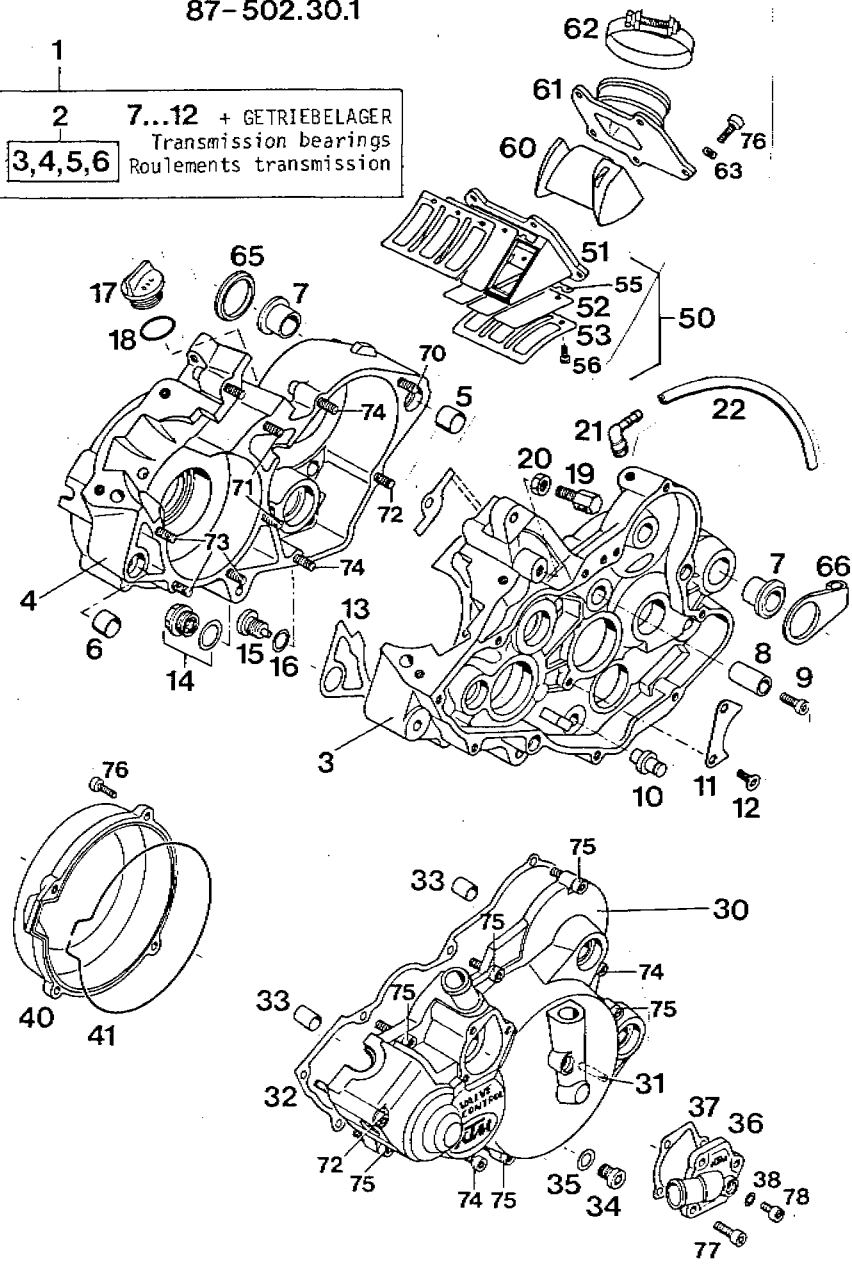
BILD FIG. FIG.	TEILENUMMER PART NUMBER REF.	BEZEICHNUNG DESCRIPTION DENOMINATION	STK. QTY. QTE.
15	580.38.020.000	ÖLABLASSSCHRAUBE MIT MAGNET M12 PLUG VIS	1
16	580.38.022.000	DICHRING 12X18X1,5 CU SEAL RING JOINT	1
17	500.30.020.000	ÖLEINFÜLLSCHRAUBE PLUG TUBULURE	1
18	0770 160030	O-RING 16X3 O-RING JOINT TOR. 16X3	1
19	500.32.019.000	SEILZUGWIDERLAGER CL. CABLE SUPPORT TENDEUR DE CABLE	1
20	0934 09003	SK-MUTTER DIN934-M8 HEX NUT ECROU H DIN 934	1
21	510.30.022.000	WINKELSTÜCK ELBOW SCREW NIPPLE COUDE	1
22	310.07.007.001	SCHLAUCH 5X8 PER METER BREATHER HOSE TUYAU 5X8 AU METRE	0,3
30	502.30.001.000	KUPPLUNGSDECKEL CLUTCH COVER CARTER D'EMBRAYAGE	1
31	0325 060240	ZYLINDERSTIFT DIN6325-6X24 CYL. STUD	1
32	502.30.025.000	DICHTUNG F. KUPPLUNGSDECKEL CLUTCH CASE GASKET JOINT CARTER D'EMBR.	1
33	500.30.025.000	PASSHÜLSE 9X11,8X15 G.WEL BAGUE	2

X E NACH BEDARF / AS REQUIRED / SUIVANT LES BESOINS

87-502.30.1

MOTORGEHÄUSE 125\*87  
ENGINE CASE  
CARTER MOTEUR

BILD FIG. FIG.	TEILENUMMER PART NUMBER REF.	BEZEICHNUNG DESCRIPTION DENOMINATION	STK. QTY. QTE.
34	490.30.029.000	ÖLABLASSSCHRAUBE 1SK M10X10 OIL DRAIN PLUG BOUCHON	1
35	420.13.226.000	DICHRING 10X16X1 CU SEAL RING CU. JOINT	1
36	502.35.001.000	WASSERPUMPENDECKEL WATER PUMP COVER CARTER POMPE D'EAU	1
37	502.35.002.000	DICHTUNG F. WASSERPUMPENDECKEL GASKET JOINT	1
38	0603 052101	DICHRING 6,2X10X1 SEAL RING JOINT	1
40	502.30.002.000	ZÜNDUNGSDECKEL IGN. CASE COVER CARTER VOL. MAGNET.	1
41	595.30.002.150	MOSSGUMMISCHNUR 2MM GASKET JOINT	1
50	502.30.051.044	MEMBRANGEHÄUSE KPL. REED VALVE ASSY CORPS A MEMBR. CPL.	1
51	542.30.051.000	MEMBRANGEHÄUSE REED VALVE CASE CORPS A MEMBRANE	1
52	502.30.052.000	MEMBRANE 125 CARBON REED VALVE MEMBRANE	2
53	542.30.053.000	ANSCHLAGBLECH STOP PLATE TOLE DE BUTEE	2
55	542.30.056.000	UNTERLEGSTREIFEN GASKET JOINT	2

X E NACH BEDARF / AS REQUIRED / SUIVANT LES BESOINS

DA

87-502.30.1

MOTORGEHÄUSE 125'87  
ENGINE CASE  
CARTER MOTEUR

BILD FIG. FIG.	TEILENUMMER PART NUMBER REF.	BEZEICHNUNG DESCRIPTION DENOMINATION	STK. QTY. QTE.
56	0084.040053	ZYLINDERSCHRAUBE DIN94A-M4X8 FIL.HEAD SCREW VIS	6
60	502.30.054.000	MEMBRANEINSATZ VELOCITY INSERT	1
61	502.30.050.000	ANSAUGSTUTZEN INTAKE ADAPTER PIPE D'ADMISSIONE	1
62	543.30.061.000	SCHELLE 52/12 CLAMP COLLIER	1
63	0137.060000	FEDERSCHEIBE DIN137-B6 SPRING WASHER RONDELLE	5
65	502.30.011.000	STÜTZRING RECHTS 27,8X36X4 RING. R/S	1
66	502.30.111.000	STÜTZRING LINKS RING. L/S	1
70	0912.060653	ISK-SCHRAUBE DIN912-M6X65 A H BOLT VIS CHC DIN 912	1
71	0912.060603	ISK-SCHRAUBE DIN912-M6X60 A H BOLT VIS CHC DIN 912	2
72	0912.060553	ISK-SCHRAUBE DIN912-M6X55 A H BOLT VIS CHC DIN 912	2
73	0912.060503	ISK-SCHRAUBE DIN912-M6X50 A H SCREW VIS	3
74	0912.060303	ISK-SCHRAUBE DIN912-M6X30 A H BOLT VIS CHC DIN 912	4
75	0912.060253	ISK-SCHRAUBE DIN912-M6X25 A H BOLT VIS CHC DIN 912	7

X = NACH BEDARF / AS REQUIRED / SUIVANT LES BESOINS

F11

87-502.30.1

MOTORGEHÄUSE 125'87  
ENGINE CASE  
CARTER MOTEUR

BILD FIG. FIG.	TEILENUMMER PART NUMBER REF.	BEZEICHNUNG DESCRIPTION DENOMINATION	STK. QTY. QTE.
76	0912.060203	ISK-SCHRAUBE DIN912-M6X20 A H BOLT VIS CHC DIN 912	9
77	0912.060163	ISK-SCHRAUBE DIN912-M6X16 A H BOLT VIS CHC DIN 912	3
79	0912.060063	ISK-SCHRAUBE DIN912-M6X8 A H BOLT VIS CHC DIN 912	1
--	502.30.100.000	DICHTUNGSSATZ 125 '87 GASKET SET POCHETTE JOINTS CP	1

X = NACH BEDARF / AS REQUIRED / SUIVANT LES BESOINS

F11



ORIGINAL  
SPARE PARTS

87-502.30.2



BILD FIG. FIG.	TEILNUMMER PART NUMBER REF.	BEEI <sup>CH</sup> NUNG DESCRIPTION DENOMINATION	STK. QTY. QTE.
	87-502.30.2	KURBELTRIEB 125'87 CRANKSHAFT, PISTON EYDIELLAGE-PISTON	
1	502.30.007.000	KOLBEN KPL. 54,25 MM PISTON CPL. 54,25 PISTON CPL. 54,25	1
2	502.30.032.000	KOLBENRING 54,25 X 1,0 KV1 SQARE RING SEGMENT	1
3	501.30.033.000	KOLBENBOLZEN WRIST PIN AXE DE PISTON	1
4	520.30.074.000	DRAHTSPRENGRING C15 RETAINING CLIP EPINGLE	2
5	510.30.034.000	NADELLAGER K15X19X20 NEEDLE BEARING ROUL. A AIGUILLES L	1
10	502.30.019.000	KURBELWELLE KPL CRANKSHAFT EMBIELLAGE	1
11	501.30.015.044	PLEUSEL-REPARATURSATZ CON. ROD REPAIR KIT BIELLE EQUIPE CPL	1
12	0398 030050	SCHTIBENFEDER DIN6896-3X5 WOODRUFF KEY CLAVETTE DEMI-LUNE	2
13	543.30.023.000	ROLLENLAGER NU205E/P TGP C3 BEARING NU 205E ROULEMENT	1
14	0750 254070	WELLENDICHTRING 25X40X7 BT RADIAL SEAL RING JOINT SPRY	1
15	0137 120000	FEDERSCHEIBE DIN137-B12 SPRING WASHER RODDELLE Ø DIN 137	1
16	510.30.023.100	FUNDMUTTER M12X11 LINKS MAGNETIC NUT ECROU D'EPAULEMENT	1

... X.P. NACI BEDARE / ... AS. REQUIRED / ... SUIVANT LES BESOINS

87-502.30.2

KURBELTRIEB 125\*07  
CRANKSHAFT, PISTON  
EMBIELLAGE-PISTON

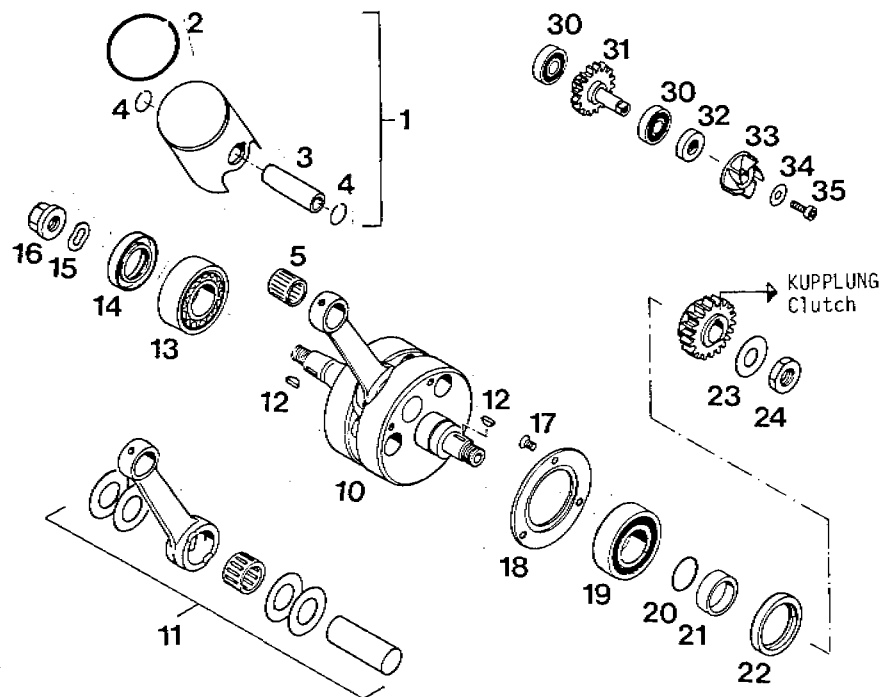
BILD FIG. FIG.	TEILENUMMER PART NUMBER REF.	BEZEICHNUNG DESCRIPTION DENOMINATION	STK. QTY. QTE.
17	0963 050083	SELKSCHRAUBE DIN963-M5X8 COUNTERSUNK SCREW VIS	3
18	502.30.019.000	HALTERLECH F. HAUPTLAGER RETAINING PLATE SUPP. CAM DIEMBRAY.	1
19	0625 062058	RILLENKUGELLAGER 6205 TVH-C3 BEARING ROULEMENT	1
20	0770 250010	O-RING 25 X 1 NBR O-RING 25X1 JOINT O 25X1	1
21	502.30.016.000	DISTANZHULSE 25X30X10,5 SPACER RING ENTRETOISE	1
22	0760 304260	WELLENDICHTRING 30X42X6 FPJ SEAL 30X42X6 JOINT 30X42X6	1
23	500.30.045.000	SICHERUNGSLÄCH 14,1X30X1 FLAT WASHER FRIN EN TOLE	1
24	0936 140155	SK-MUTTER DIN936-M14X1,5 H.H. NUT ECROU HM DIN 936	1
30	0625 060006	KUGELLAGER 6000 C3 KSE BALL BEARING ROULEMENT	2
31	502.35.010.044	WASSERPUMPENWELLE KPL. WATER PUMP SHAFT	1
32	0760 102260	WELLENDICHTRING 10X22X6 ESL RADIAL SEAL RING JOINT SPY	1
33	502.35.005.000	WASSERPUMPENRAD PUMP ROTOR TURBINE DE POMP	1

X = NACHBEDARF / AS REQUIRED / SUIVANT LES BESOINS

H11

37-502.30.2

KURBELTRIEB 125\*07  
CRANKSHAFT, PISTON  
EMBIELLAGE-PISTON

BILD FIG. FIG.	TEILENUMMER PART NUMBER REF.	BEZEICHNUNG DESCRIPTION DENOMINATION	STK. QTY. QTE.
34	0021 050003	SCHREIBE DIN9021-A5,3 FLAT WASHER RONDELLE DIN 9021	1
35	0912 050123	ISK-SCHRAUBE DIN912-M5X12 ALLEN HEAD SCREW VIS	1

X = NACHBEDARF / AS REQUIRED / SUIVANT LES BESOINS

H11



ORIGINAL  
SPARE PARTS

87-502.30.3

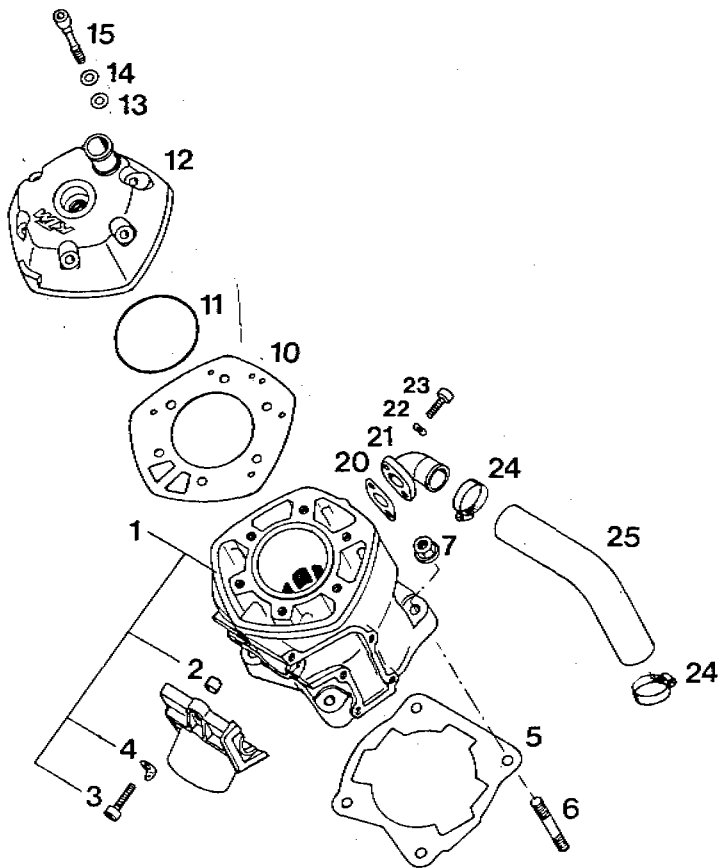

87-502.30.3

ZYLINDER 125/87

CYLINDER

CYLINDRE

BILO FIG. FIG.	TEILENUMMER PART NUMBER REF.	BETZEICHNUNG DESCRIPTION DENOMINATION	STK. QTY. QTE.
1	502.30.005.144	ZYLINDER KPL. MIT FLANSCH CYLINDER CPL. CYLINDRE CPL.	1
2	490.30.090.000	PASSHÜLSE 7X9,8X10 DOWEL BAGUE DE CENTRAGE	1
3	0912 060253	ISK-SCHRAUBE DIN912-M6X25 A H BOLT VIS CHC DIN 912	3
4	510.05.074.000	FEDERLASCHÉ RETAINING PLATE FIXATION RESSORT.	2
5	502.30.030.005	ZYL.FUSSDICHT. 0,05 PAPIER CYL.BASE GASKET JOINT DE CYLINDRE	X
5	502.30.030.010	ZYL.FUSSDICHT. 0,10 PAPIER CYL.BASE GASKET JOINT DE CYLINDRE	X
5	502.30.030.015	ZYL.FUSSDICHT. 0,15 PAPIER CYL.BASE GASKET JOINT DE CYLINDRE	X
5	502.30.030.030	ZYL.FUSSDICHT. 0,3 PAPIER CYL.BASE GASKET JOINT DE CYLINDRE	X
5	502.30.030.050	ZYL.FUSSDICHT. 0,5 KLINGERIT CYL.BASE GASKET JOINT DE CYLINDRE	X
5	502.30.030.075	ZYL.FUSSDICHT. 0,75 IT CYL.BASE GASKET JOINT DE CYLINDRE	X
6	502.30.043.000	STIFTSCHRAUBE M8X37 STUD GOUDON	4
7	490.30.025.000	BUNDMUTTER M8 - 3MM HOCH NUT ECROU A EPAULEMENT	4

X LE NACH LEAQUE / AS REQUIRED / SUivant LES BESOINS

87-502.30.3

ZYLINDER 125\*87  
CYLINDER  
CYLINDRE

BILD FIG. FIG.	TEILNUMMER PART NUMBER REF.	BEZEICHNUNG DESCRIPTION DENOMINATION	STK. QTY. QTE.
10	502.30.036.000	ZYL.KOPFDICHTUNG CYL.HEAD GASKET JOINT DE CULASSE	1
11	502.30.095.000	SILICON O-RING 60X2 SILIC.O-RING 60X2 JOINT O SILIC.60X2	1
12	502.30.006.000	ZYLINDERKOPF CYLINDER HEAD CULASSE	1
13	500.30.580.000	CU-DICHTRING 7,2X12X0,2 SEAL RING 7,2X12 JOINT CUIVREZ,2X12	6
14	0125 070003	SCHEIBE DIN125-A7,4 WASHER RONDELLE	6
15	500.30.079.000	ZYL.KOPFSCHRAUBE M7X40 CYL. HEAD BOLT VIS FIX. CULASSE	6
20	544.35.037.000	DICHTUNG F.WINKELSTUTZEN GASKET JOINT	1
21	502.35.006.000	WINKELSTUTZEN CONNECTING TUBE RACCORD	1
22	0137 060000	FEDERSCHEIBE DIN137-05 SPRING WASHER RONDELLE	2
23	0912 060203	ISX-SCHRAUBE DIN912-M6X20 A H BOLT VIS CHC DIN 912	2
24	100.01.020.000	SCHLAUCHBINDER A2 CLAMP COLLIER	2
25	505.35.027.000	FORMSCHLAUCH 18X24-90GRAD RADIATOR HOSE TUYAU	1

X E NACH BEDARF / AS REQUIRED / SUIVANT LES BESOINS





ORIGINAL  
SPARE PARTS

87-502.37.1

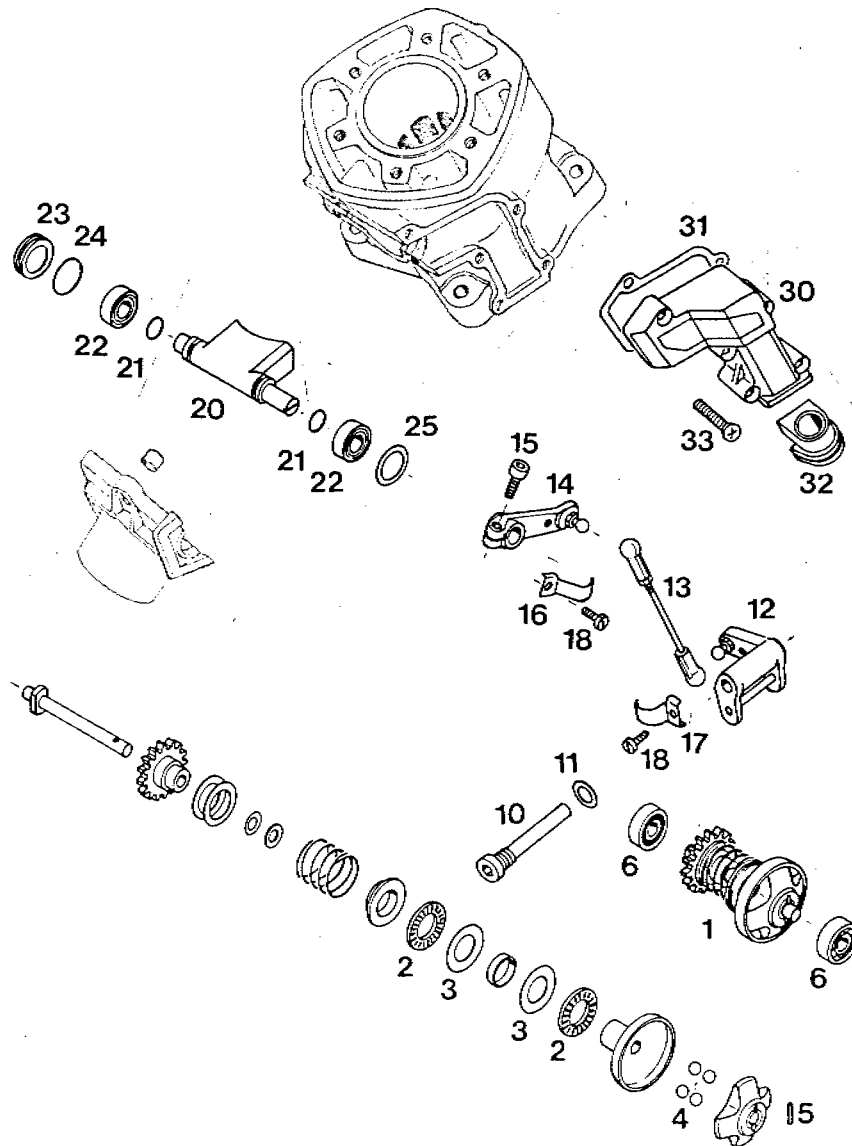

87-502.37.1

AUSLASSTEUERUNG 125\*87

VALVE CONTROL

VOLET A L'ECHAPP.

BILD FIG. FIG.	TEILENUMMER PART NUMBER REF.	BEZEICHNUNG DESCRIPTION DENOMINATION	STK. QTY. QTE.
1	502.37.050.044	FLIEHKRAFTVERSTELLER KPL.MONT. CENTRIFUGAL TIMER	1
2	545.37.099.000	AXIALLAGER AXK 1528 AXIAL NEEDLE BEARG ROULEMENT-PRESSION	2
3	545.37.098.000	ANLAUFSCHREIBE AS 1528 THRUST WASHER RONDELLE CRANTEE	2
4	545.37.097.000	STAHLKUGEL 5/16" STEEL BALL 5/16 BILLE D'ACIER 5/16	4
5	0402 251350	LAGERNADEL 2,5X13,8 BEARING NEEDLE	1
6	0625 005087	RILLENKUGELLAGER 608 IRS1 BALL BEARING ROULEMENT A BILLES	2
10	545.37.030.000	VERSTELLACHSE TIMING AXLE	1
11	0003 102151	DICHRING 10,2X15X1 SEAL RING JOINT	1
12	502.37.024.044	KIRPHEBEL KPL. ROCKER ARM ASSY CULBUTEUR CPL.ECH.	1
13	502.37.026.044	GESTANGE KPL. CONNECTING ROD CPL	1
14	502.37.022.044	VERSTELLHEBEL KPL. CONTROL LEVER	1
15	0912 050123	ISK-SCHRAUBE DIN912-M5X12 ALLEN HEAD SCREW VIS	1
16	502.37.003.000	SICHERUNGSBLECH F.VERST.HEBEL SECURING PLATE	1
17	502.37.103.000	SICHERUNGSBLECH F.KIRPHEBEL SECURING PLATE	1

SE NACH BEDARF / AS REQUIRED / SUIVANT LES BESOINS

57-502.37.1

AUSLASSTEUERUNG 125187

VALVE CONTROL

VOLET A L'ECHAPP.

BILD FIG. FIG.	TEILNUMMER PART NUMBER REF.	BEZEICHNUNG DESCRIPTION DENOMINATION	STK. QTY. QTE.
18	0084 040033	ZYLINDERSCHRAUBE DIN54A-M4X8 FIL.HEAD SCREW VIS	2
20	502.37.020.000	STUERKLAPPE CONTRDL FLAP	1
21	0770 100020	SILICON O-RING 10 X 2 SILICON O-RING JOINT O	2
22	0625 638002	RILLENLAGER 63800 ZZ BEARING ROULEMENT A BILLES	2
23	545.37.010.000	DICHTSCHEIBE SEAL WASHER	1
24	0770 180020	O-RING 18 X 2 O-RING JOINT O	1
25	0988 162210	PASSSCHEIBE 16X22X1 SHIM WASHER RONDELLE	1
30	502.37.005.000	STUERUNGSDECKEL VALVE CONTR. COVER	1
31	502.37.006.000	DICHTUNG F. STEUERDECKEL GASKET F. VC-COVER	1
32	502.37.007.000	DICHTMANSCHETTE GASKET	1
33	0965 060303	LINSENSENKESCHR. DIN960-M5X30 LENTIL HEAD SCREW VIS	5

X. E. NACH BEDARF / AS REQUIRED / SUIVANT LES BESOINS

MM



ORIGINAL  
SPARE PARTS

87-502.31.1

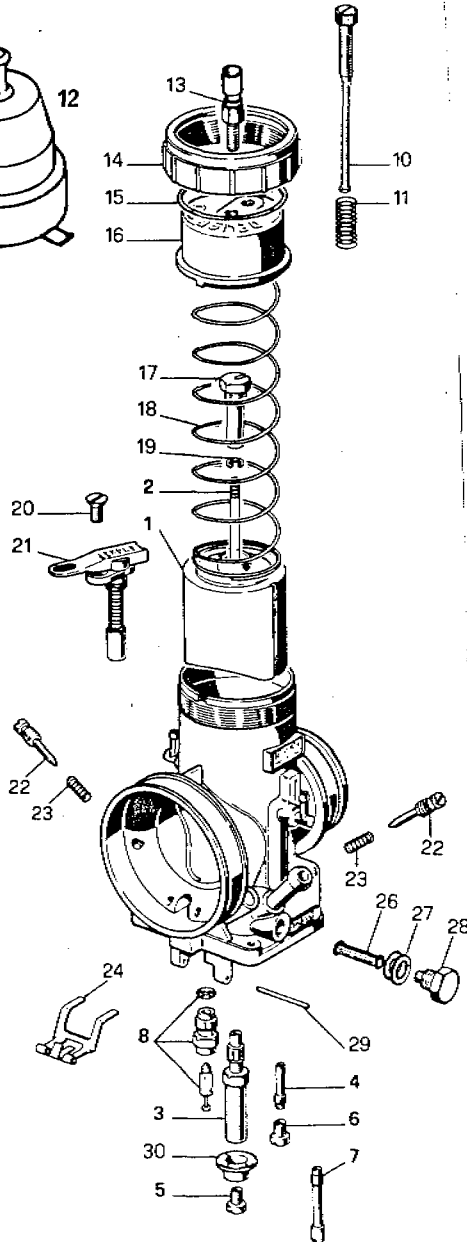
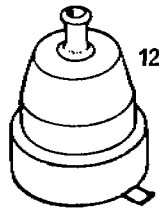
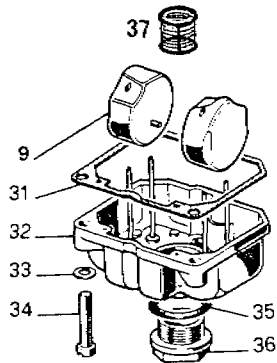
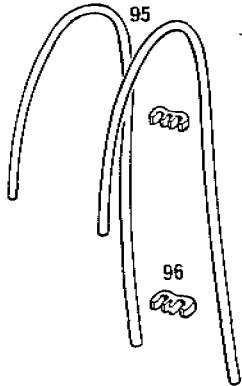

87-502.31.1

VERGASER 125/87 PH58 35 MD,MS

CARBURETTOR  
CARBURETEUR

BILD FIG. SIG.	TEILENUMMER PART NUMBER REF.	BEZEICHNUNG DESCRIPTION DENOMINATION	STK. QTY. QTE.
1-37	502.31.101.044	VERGASER PH58 35 MD CARBURETTOR CPL. CARBURETEUR CPL.	1
		125 MX	
1-37	502.31.501.044	VERGASER PH58 35 MS CARBURETTOR CPL. CARBURETEUR CPL.	1
		125 ENDURO	
1	490.31.135.000	GASSCHIEBER NR.40 D43 THROTTLE VALVE BRISSEAU	1
2	490.31.134.041	DÜSENNADEL K41 JET NEEDLE AIGUILLE	1
		125 MX	
2	490.31.134.040	DÜSENNADEL K40 JET NEEDLE AIGUILLE	1
		125 ENDURO	
2	490.31.134.042	DÜSENNADEL K42 JET NEEDLE AIGUILLE	X
3	490.31.321.272	NAEFLDÜSE 272BM NEEDLE JET GICLÉUR D'AIGUILLE	1
		125 MX	
3	490.31.321.270	NAEFLDÜSE 270BM NEEDLE JET GICLÉUR D'AIGUILLE	1
		125 ENDURO	
4	490.31.122.000	LEERLAGEMISCHROHR NR.1 CD IDLE EMULSION TUBE	1

X = NACH BEDARF / AS. REQUIRED / SUIVANT LES BESOINS

87-502.31.1

VERGASER 125/87 PHSB 35 MO,MS  
CARBURETTOR  
CARBURETEUR

BILD FIG. FIG.	TEILENUMMER PART NUMBER REF.	BEFZEICHNUNG DESCRIPTION DENOMINATION	STK. QTY. QTE.
5	570.31.523.225	HAUPTDÜSE 225 MAIN JET GICLEUR PRINCIPAL  125 MX	1
5	570.31.523.220	HAUPTDÜSE 220 MAIN JET GICLEUR PRINCIPAL  125 ENDURO	1
6	151.31.123.060	LEERLAUFDÜSE 60 PILOT JET GICLEUR DE RALENTI  125 MX	1
5	151.31.123.055	LEERLAUFDÜSE 55 IDLE JET GICLEUR DE RALENTI  125 ENDURO	1
7	490.31.151.070	STARTDÜSE 70 STARTING JET GICLEUR DE STARTER	1
8	572.31.120.300	NADELVENTIL 300 NEEDLE VALVE VALVE A AIGUILLE	1
9	490.31.109.300	SCHWIMMER 9794 3 FLOAT FLOTTEUR	2
10	490.31.119.100	STELLSCHRAUBE L=75,5MM ADJ. SCREW VIS DE REGLAGE	1
11	490.31.116.000	FEDER SPRING RESSORT	1
12	490.31.138.000	SCHUTZKAPPE FÜR VERGASER RUBBER PLUG GAINE CADUTCHOU	1

X E. NACH BEDARF / AS REQUIRED / SUIVANT LES BESOINS

C12

87-502.31.1

VERGASER 125/87 PHSB 35 MO,MS  
CARBURETTOR  
CARBURETEUR

BILD FIG. FIG.	TEILENUMMER PART NUMBER REF.	BEFZEICHNUNG DESCRIPTION DENOMINATION	STK. QTY. QTE.
13	570.31.525.100	STELLSCHRAUBE M6X0,75 ADJ. SCREW VIS DE REGLAGE	1
14	490.31.227.000	DECKELVERSCHRAUBUNG SCREW RING	1
15	490.31.128.000	O-RING 1,5X41X44 O-RING JOINT O	1
16	490.31.127.000	DECKEL MIXT. CHAMBER COVER COUVERCLE	1
17	490.31.131.000	NIPPEL NIPPLE	1
18	490.31.130.000	SCHIEBEPFEDER 1,25X230 SPRING RESSORT	1
19	0799 025055	SICHERUNGSSCHEIBE RS2,5X5,5 CLIP CIRCLIPS	1
20	0263 045103	SENKSCHEIBE DIN963-M4,5X10 SCREW VIS	1
21	490.31.149.000	STARTKOLBEN KPL. STARTING SYSTEM PISTON DE STARTER	1
22	490.31.117.000	LUFTREGULIERSCHEIBE M7X0,75 AIR REG. SCREW VIS DE REGLAGE	1
23	570.31.515.000	FEDER SPRING RESSORT	1
24	490.31.106.000	SCHWIMMERARM FLOAT ARM BRAS DE FLOTTEUR	1

X E. NACH BEDARF / AS REQUIRED / SUIVANT LES BESOINS

D12

87-502.31.1

VERGASER 125\*87 PH5B 35 MD,MS  
CARBURETTOR  
CARBURETEUR

BILD FIG. FIG.	TEILENUMMER PART NUMBER REF.	BESCHREIBUNG DESCRIPTION DENOMINATION	STK. QTY. QTE.
26	490.31.212.100	KRAFTSTOFFFILTER PVC FUEL FILTER FILTRE	1
27	0503 082121	DICHTRING 8X12X1 SEAL RING JOINT	2
28	491.31.513.100	VERSCHLUSSSCHRAUBE M8 PLUG BOUCHON	1
29	490.31.108.000	STIFT 2X27 FLOAT PIN AXE	1
30	490.31.174.000	PRALLBLECH COVER CHICANE	1
31	490.31.110.000	DICHTUNG GASKET JOINT	1
32	490.31.111.000	SCHWIMMERGEHÄUSE FLOAT CHAMBER CUVE	1
33	0127 050003	FEDERRING DIN127-35 LOCK WASHER RONDELLE GROUVER	3
34	0034 050203	ZYL.SCHRAUBE DIN944-M5X20 FILIST. HEAD SCREW VIS	3
35	0503 182310	DICHTRING 18X23X1 GASKET JOINT	1
36	490.31.114.000	VERSCHLUSSSCHRAUBE M18X1 PLUG BOUCHON	1
37	490.31.112.000	SIEBHÜLSE FUEL FILTER FILTRE	1

X = NACH BEDARF / AS REQUIRED / SUIVANT LES BESOINS

87-502.31.1

VERGASER 125\*87 PH5B 35 MD,MS  
CARBURETTOR  
CARBURETEUR

BILD FIG. FIG.	TEILENUMMER PART NUMBER REF.	BESCHREIBUNG DESCRIPTION DENOMINATION	STK. QTY. QTE.
95	501.31.137.000	ENTLÜFTUNGSSCHLAUCH 3X5X190 BREATHER TUBE TUYAU MISE A L'AIR	2
96	830.13.096.000	KLAMMER CLAMP AGRAFE	2
99	490.31.199.000	DICHTUNGSSATZ GASKET SET POCHETTE JOINT CPL	1

X = NACH BEDARF / AS REQUIRED / SUIVANT LES BESOINS

**KTM ORIGINAL SPARE PARTS**  
87-502.31.5

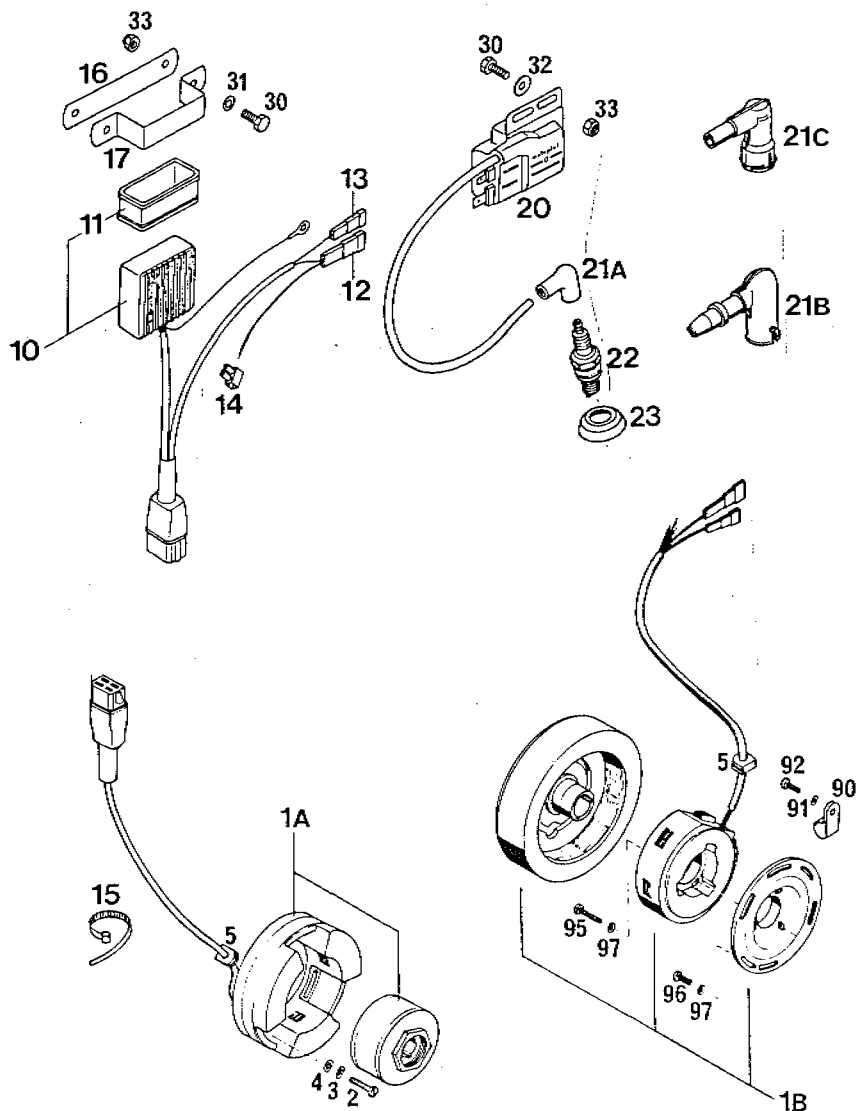

87-502.31.5		ZÜNDANLAGE MOTOPLAT 125'87	
		IGNITION SYSTEM	
		ALLUMAGE	
BILD FIG. FIG.	TEILNUMMER PART NUMBER REF.	BEZEICHNUNG DESCRIPTION DENOMINATION	STK. QTY. OTE.
1A	501.31.102.100	ZÜNDANLAGE MOTOPLAT 0619310 MX IGNITION CPL.125MX ALLUM.A ROTOR CPL.	1
1B	501.31.002.000	ZÜNDANLAGE MOTOPLAT 0616028 GS IGNITION CPL. ALLUMAGE CPL.	1
2	0085 050203	PANHEADSCHRAUBE DIN95-15X20 PAN HEAD SCREW VIS	3
3	0137 050003	FEDERSCHEIBE DIN137-B5 SPRING WASHER RONDELLE	3
4	0125 050003	SCHEIBE DIN125-A5.3 FLAT WASHER RONDELLE DIN 125	3
5	510.31.004.000	KABELDURCHFÜHRUNG RUBBER GROMMET PASSE-FILS	1
10	502.31.031.000	ZÜNDMODUL MOTOPLAT 9635402 IGNITION MODUL	1
11	490.31.031.051	HALTEGUMMI CHECK RUBBER	1
12	510.31.011.000	STECKVERBINDER GROSS RECEPTACLE, LARGE COSSE RACCORD GDE.	1
13	510.31.005.000	STECKVERBINDER KLEIN RECEPTACLE SMALL COSSE RACCORD PTE.	1
14	100.11.072.100	KLEYNLEISTE 2T. JUNCTION BLOCK BARRETTE RACCORD	1
18	440.11.076.100	KABELBAND 180 MM PLASTIC BAND REF.DE REMPL.	X
16	490.31.013.000	HALTERUNG GERADE BRACKET	1

X E.NACH BEDARF / AS REQUIRED / SUIVANT LES BESOINS

87-502.31.5

ZÜNDANLAGE MOTOPLAT 125\*87  
IGNITION SYSTEM  
ALLUMAGE

BILD FIG. FIG.	TEILENUMMER PART NUMBER REF.	BEZEICHNUNG DESCRIPTION DENOMINATION	STK. QTY. QTE.
17	490.31.113.000	HALTERUNG GEBÖGEN BRACKET	1
20	510.31.006.200	ZÜNDSPULE IGNITION COIL BOBINE	1
21A	510.31.010.100	KERZENSTECKER SPARK PLUG PROTECT CAPUCHON DE BOUGIE	1
21B	510.31.010.200	KERZENSTECKER ENTSTÖRT SPARK PLUG PROTECT CAPUCHON DE BOUGIE	1
21C	510.31.010.300	KERZENSTECKER ENTSTÖRT GS-F SPARK PLUG PROT. CAPUCHON DE BOUGIE	1
22	560.31.093.370	ZÜNDKERZE W07C5 (370S25) SPARK PLUG W370 BOUGIE W370	1
23	502.31.012.000	DICHMANSCHETTE FÜR ZÜNDKERZE SEAL RING	1
30	0933 060163	SK-SCHRAUBE DIN933-M6X16 HEX HEAD SCREW VIS H DIN 933	4
31	0125 060003	SCHEIBE DIN125-A6,4 FLAT WASHER RONDELLE DIN125	2
32	0021 060003	SCHEIBE DIN9021-A6,4 FLAT WASHER RONDELLE DIN 9021	2
33	0995 060003	SS-MUTTER DIN 995-M6 SELF LOCKING NUT ECROU AUTO-BLO.	4
90	570.13.070.000	SCHELLE 7/16" CLAMP COLLIER	1

X = NACH BEDARF / AS REQUIRED / SUIVANT LES BESOINS

87-502.31.5

ZÜNDANLAGE MOTOPLAT 125\*87  
IGNITION SYSTEM  
ALLUMAGE

BILD FIG. FIG.	TEILENUMMER PART NUMBER REF.	BEZEICHNUNG DESCRIPTION DENOMINATION	STK. QTY. QTE.
91	0125 060003	SCHEIBE DIN125-A6,4 FLAT WASHER RONDELLE DIN 125	1
92	0912 050123	ISK-SCHRAUBE DIN912-M5X12 ALLEN HEAD SCREW VIS	1
95	0095 040203	PANHEADSCHRAUBE DIN95-M4X20 PAN HEAD SCREW VIS PANHEAD DIN95	3
96	0095 040123	PANHEADSCHRAUBE DIN95-M4X12 PAN HEAD SCREW VIS PANHEAD DIN125	3
97	0137 040003	FEDERSCHEIBE DIN137-34 SPRING WASHER RONDELLE Ø DIN 137	6

X = NACH BEDARF / AS REQUIRED / SUIVANT LES BESOINS



ORIGINAL  
SPARE PARTS

87-502.32.1



BILD FIG. FIG.	TEILENUMMER PART NUMBER REF.	BEZEICHNUNG DESCRIPTION DENOMINATION	STK. QTY. QTE.
	87-502.32.1	KUPLUNG 125*87 CLUTCH EMBRAYAGE	
1	502.32.000.161	KUPLUNGSKORB KPL. OUTER CLUTCH HUB COR. D EMBRAYAGE	1
2	502.32.001.000	KUPLUNGSKORB LOSE OUTER CLUTCH HUB COR. D EMBRAYAGE	1
3	505.32.007.000	NIET 6X11,3 RIVET	5
4	501.32.010.000	ANLAUFSSCHEIBE SPACER WASHER RONDELLE	2
5	501.32.095.000	NADELKRANZ K24X28X17 NEEDLE BEARING ROULEMENT AIGUIL.	1
6	501.32.096.000	INNENRING 20X24X17 INNER BUSHING BAGUE INTERIEUR	1
7	501.32.002.100	MITNEHMER INNER CLUTCH HUB NOIX D'EMBRAYAGE	1
8	501.32.019.100	SICHERUNGSELECH FLAT WASHER RONDELLE	1
9	0936 150155	SK-MUTTER DIN936-M16X1,5 NUT ECROU	1
10	501.32.005.100	SINTERLAMELLE CLUTCH DISC DISQUE D'EMBRAY.	8
11	501.32.009.100	STAHLAMELLE 1MM STEEL DISC DISQUE ACIER	7
12	501.32.009.200	STAHLAMELLE 1,4MM STEEL DISC DISQUE ACIER	2

X F NACH BEDARF / AS REQUIRED / SUIVANT LES BESOINS

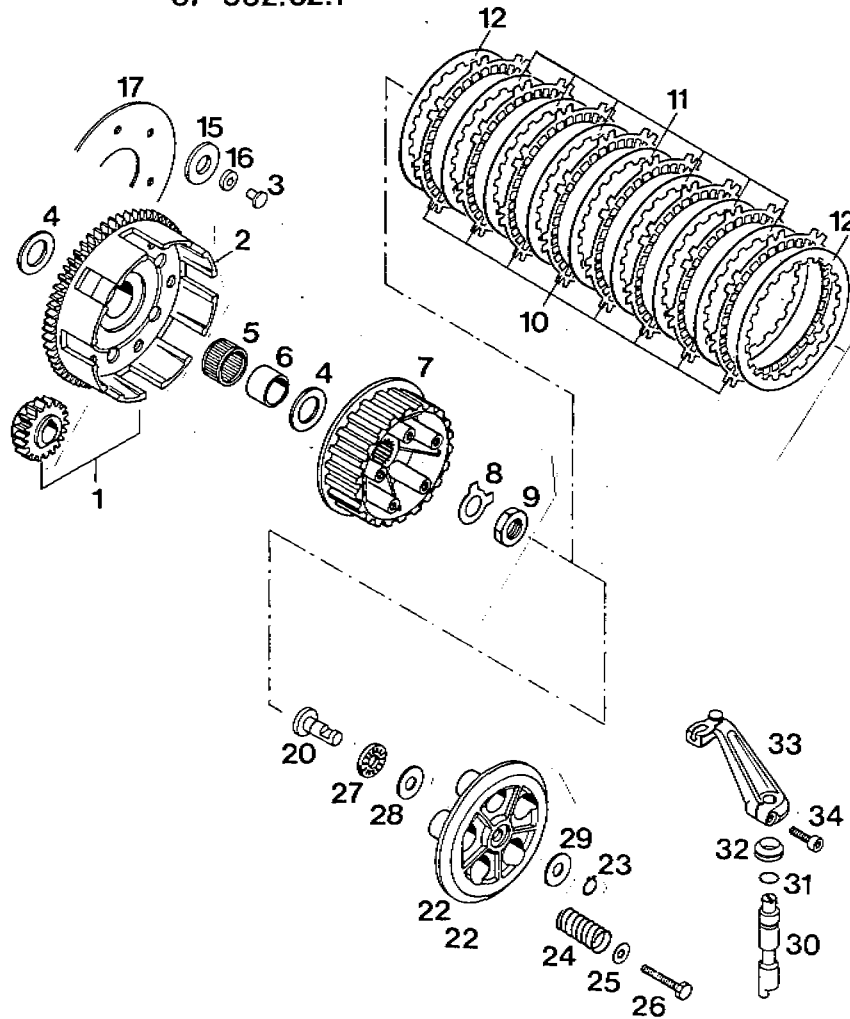

87-502.32.1

KUPPLUNG 125\*97  
CLUTCH  
EMBRAYAGE

BILD FIG. FIG.	TEILENUMMER PART NUMBER REF.	BEZEICHNUNG DESCRIPTION DENOMINATION	STK. QTY. QTE.
15	502.32.026.000	DÄMPFERELEMENT 13,5X30,5X3,8 RUBBER	6
16	502.32.027.000	DISTANZHÜLSE 6,2X14X3,7 SPACER BUSHING	5
17	502.32.028.000	HALTEPLATTE 44X100X2 RETAINING PLATE	1
20	502.32.017.000	AUSRÜCKBOLZEN PUSH ROD TIGE D'EMBRAYAGE	1
22	501.32.003.100	DRUCKKAPPE PRESSURE PLATE PLATEAU DE COMM.	1
23	0471 100010	SEEGERRING A10X1 CIRCLIP CIRCLIPS	1
24	543.32.001.000	KUPPL.DRUCKFEDER 2,5X38 CLUTCH SPRING RESSORT	5
25	0021 060003	SCHEIBE DIN9021-A5,4 FLAT WASHER RONDELLE DIN 9021	5
26	0933 060203	SK-SCHRAUBE DIN933-M6X20 H H SCREW VIS H DIN 933	5
27	550.32.030.052	AXIALNADELKRANZ LOSE 10X28,3X2 AXIAL NEEDLE BEARING SOULEMENT PRESSION	1
28	560.32.030.050	SCHEIBE 10,1X23,8X1 WASHER RONDELLE	1
29	502.32.030.050	ANLAUFSCHLEIFE 10,1X17X1 WASHER RONDELLE	1
30	502.32.015.000	AUSRÜCKWELLE DISENGAGING SHAFT LEVER DE COMMANDE	1

X = NACH BEFORDERUNG / AS REQUIRED / SUIVANT LES DESIGNS

87-502.32.1

KUPPLUNG 125\*97  
CLUTCH  
EMBRAYAGE

BILD FIG. FIG.	TEILENUMMER PART NUMBER REF.	BEZEICHNUNG DESCRIPTION DENOMINATION	STK. QTY. QTE.
31	0770 082020	O-RING 8,2X2 O-RING JOINT O	1
32	502.32.019.000	STAUBMANSCHETTE SEAL RING CACHE-POUSSIÈRE	1
33	502.32.016.000	AUSRÜCKHEBEL 125CC DISENGAGING LEVER LEVIER DE COMMANDE	1
34	0912 060203	ISK-SCHRAUBE DIN912-M6X20 A H BOLT VIS CHC DIN 912	1

X = NACH BEFORDERUNG / AS REQUIRED / SUIVANT LES DESIGNS



ORIGINAL  
SPARE PARTS

87-502.33.1

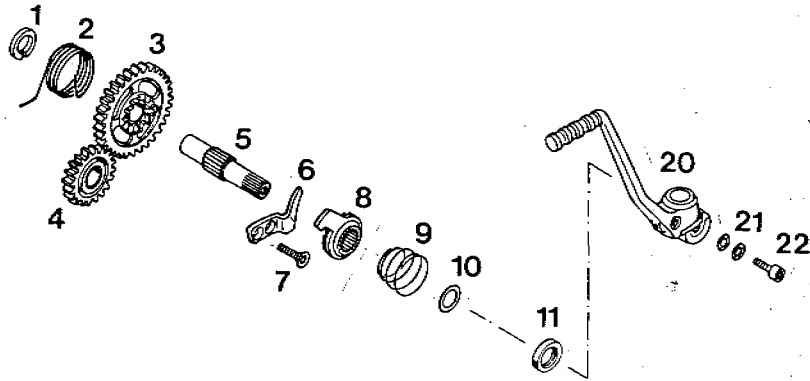

87-502.33.1

KICKSTARTER 125\*37

KICKSTARTER

MECHANISME DE KICK

BILD FIG. FIG.	TEILENUMMER PART NUMBER REF.	BEZEICHNUNG DESCRIPTION DENOMINATION	STK. QTY. QTE.
1	490.33.026.000	MITNEHMERNABE SPRINGS LOCK WASHER	1
2	502.33.020.000	STARTERFEDER KICKSTARTER SPRING RESSORT DE KICK	1
3	502.33.022.000	STARTERRAD 32 Z KICKSTARTER GEAR PIGNON A. ROCHET	1
4	501.33.024.000	STARTERZWISCHENRAD INTERMEDIATE GEAR	1
5	490.33.021.000	KICKSTARTERWELLE KICKSTARTER SHAFT AXE DE KICK	1
6	502.33.027.000	ANSCHLAGBLECH STOP PLATE TOLE DE BUTEE	1
7	0991 060203	SENKSCRAUBE DIN7991-M6X20 FLAT HEAD BOLT VIS F DIN 7991	2
8	502.33.023.044	SPERRAD KOMPLETT KICKST. RATCHET CPL PIGN. D'ENTRAIN. CPL	1
9	490.33.028.000	SPERRADFEDER SPRING RESSORT	1
10	490.33.031.000	ANLAUFSSCHEIBE 14,3X20X1 THRUST WASHER RONDELLE	1
11	0750 142460	WELLENDICHTRING 14X24X5,9 SEAL RING JOINT SPY	1
20	502.33.036.044	KICKSTARTER KPL. AB DKT. 86 KICKSTARTER CPL. KICK	1

X E NACH BEDARF / AS REQUIRED / SUIVANT LES BESOINS

87-502.33.1

KICKSTARTER 125'87  
KICKSTARTER  
MECHANISME DE KICK

BILD	TEILENUMMER	BEZEICHNUNG	STK.
FIG.	PART NUMBER	DESCRIPTION	QTY.
FIG.	REF.	DENOMINATION	QTE.
21	502.33.041.000	ZAHNSCHEIBE NORD-LOOK M6 WASHER RONDELLE	2
22	0912 060163	ISK-SCHRAUBE DIN912-M6X16 A H BOLT VIS CHC DIN 912	1

X = NACH BEDARF / AS REQUIRED / SUIVANT LES BESOINS



ORIGINAL  
SPARE PARTS

87-502.33.2

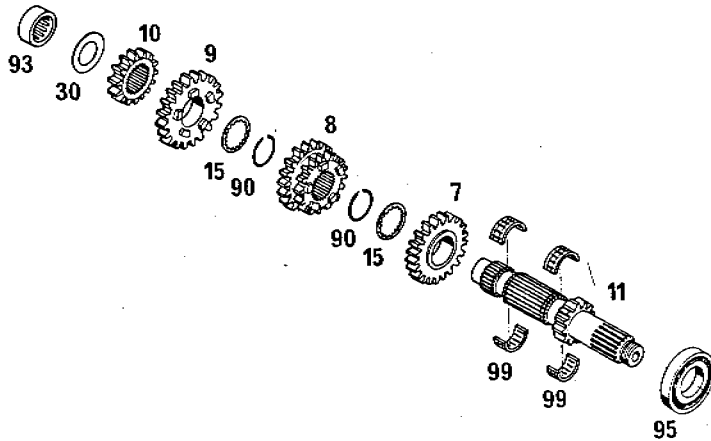

FIG.	REF.	TEILENUMMER PART NUMBER	BEZEICHNUNG DESCRIPTION DENOMINATION	STK. QTY. QTE.
87-502.33.2      GFTRIEBE I 125*87 TRANSMISSION I TRANSMISSION I				
7		501.33.007.000	LÖSPAD 5.GANG 21-Z 5TH GEAR MAINSH. PIGN.DE 5E ARR.PR.	1
8		502.33.008.300	SCHIEBR.3/4G.14/15 3RD/4TH GEAR MAIN. PIGN.3E/4E ARR.PR.	MX 1
MX				
8		501.33.009.000	SCHIEBERAD 3./4.GANG 17/19-Z 3RD/4TH GEAR M.SH. PIGN.DE 3E ET 4E	1
ENDURO				
9		501.33.009.100	LÖSPAD 6.GANG 20Z 6TH GEAR MAINSHAFT PIGN.DE 6F	1
10		502.33.010.100	FESTRAD 2.G. 15 Z. 2ND G. MAINSHAFT PIGNON DE 2EME	MX 1
MX				
10		501.33.010.300	FESTRAD 2.GANG 15Z 2ND G. MAINSHAFT PIGNON DE 2EME	1
ENDURO				
11		502.33.011.000	ANTRIEBSWELLE 13 Z MAINSHAFT ARBRE DE BOITE PR.	1
MX				
11		501.33.011.000	ANTRIEBSWELLE 12-Z MAINSHAFT ARBRE DE BOITE PR.	1
ENDURO				
15		501.33.015.000	ANLAUFSSCHEIBE 20,6X25,2X1,5 THRUST WASHER RONDELLE CRANTEE	2

X = NACH BEDARF / AS REQUIRED / SUIVANT LES BESOINS

87-502.33.2

GETRIEBE I 125'87

TRANSMISSION I

TRANSMISSION I

BILD FIG. FIG.	TEILENUMMER PART NUMBER REF.	BEZEICHNUNG DESCRIPTION DENOMINATION	STK. QTY. QTE.
30	560.33.030.000	ANLAUFSCHIEBE 17,2X30X1 THRUST WASHER RONDELLF	1
90	501.33.090.000	SPRENGRING SW22 CIRCLIP CIRCLIP	2
93	543.33.093.000	NADELHÜLSE 17X26X9,5 NEEDLE CAGE ROUL. AIGUILLES	1
95	0625 982040	RILLENKUGELLAGER 98204 C3 KSE BALL BEARING ROULEMENT	1
99	501.33.099.000	NADELKÄFIG K18X22X10 GETEILT NEEDLE CAGE ROULEMENT AIGUIL.	2

X = NACH BEDARF / AS REQUIRED / SUIVANT LES BESOINS



ORIGINAL  
SPARE PARTS

87-502.33.3

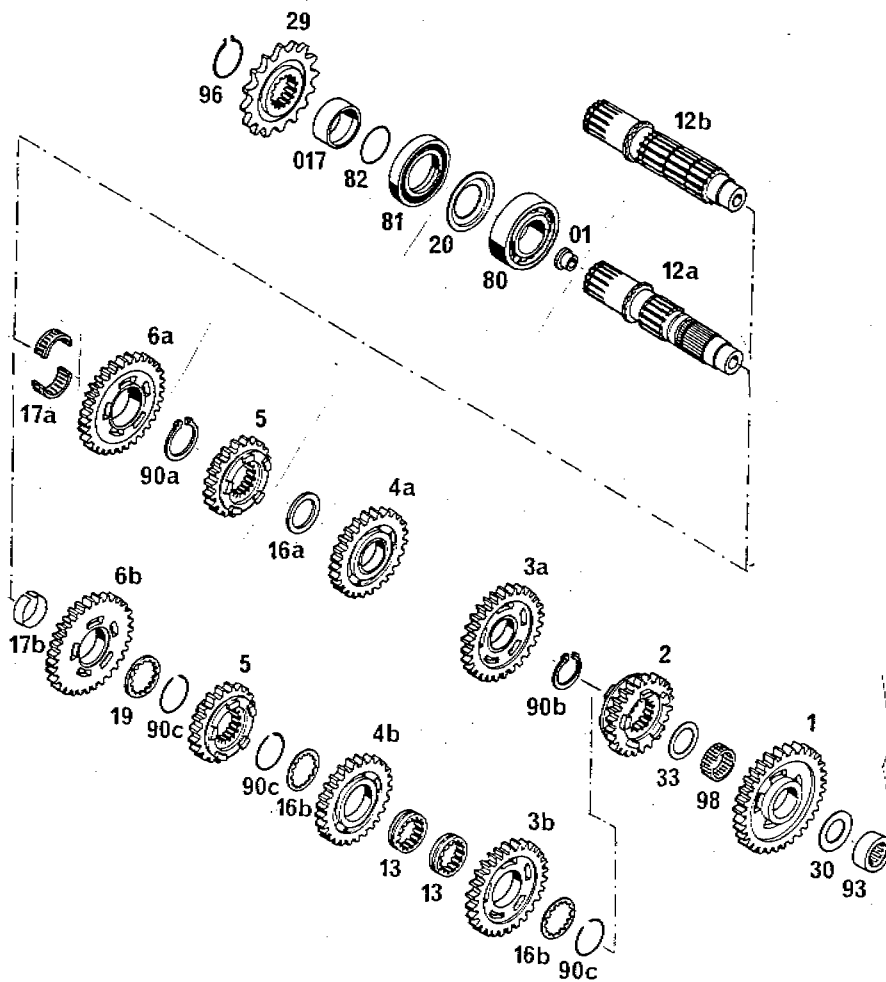

87-502.33.3

GETRIEBE II 125'67  
TRANSMISSION II  
TRANSMISSION II

BILD FIG. FIG.	TEILENUMMER PART NUMBER REF.	BEZEICHNUNG DESCRIPTION DENOMINATION	STK. QTY. QTE.
01	500.33.001.000	VERSCHLUSSPFROPFEN PLASTIC CAP BOUCHON	1
1	502.33.001.000	LOSRAD 1.G. 32 Z. 1ST GEAR COUNTERS. PIGN.PREM.ARB.SEC. MX	1
1	501.33.101.000	LOSRAD 1.GANG 34-Z 1ST GEAR COUNTERS. PIGN.PREM.ARBRE SE ENDURO	GS 1
2	502.33.002.000	SCHIEBER,5.G. 25 Z 5TH GEAR COUNTERS. PIGN.5E ARB.SECON. MX	1
2	501.33.002.000	SCHIEBERAD 5.GANG 25-Z 5TH GEAR COUNTERS. PIGN.5E ARBRE SEC. ENDURO	1
3A	502.33.003.300	LOSRAD 3.G. 23 Z. 3RD GEAR COUNTERS. PIGN.3E ARB.SECON. MX	1
3B	501.33.003.000	LOSRAD 3.GANG 28-Z 3RD COUNTERSHAFT PIGN.3EARBRE SEC. ENDURO	1
4A	502.33.004.300	LOSRAD 4.G. 21 Z. 4TH GEAR COUNTERS. PIGN.4E ARB.SECON. MX	MX 1

X E. NACH BEDARF / AS REQUIRED / SUIVANT LES BESOINS

87-502.33.3

GETRIEBE II 125/67  
TRANSMISSION II  
TRANSMISSION II

TEILE FIG.	TEILENUMMER PART NUMBER REF.	BEZEICHNUNG DESCRIPTION DENOMINATION	STK. QTY. QTE.
4B	501.33.004.000	LOSRAU 4. GANG 26-Z 4TH GEAR COUNTERSH PIG. 4E ARBRE SEC.	1
		ENDURO	
5	502.33.005.000	SCHIEBER, 6. G. 21 Z. MX 6TH GEAR COUNTERS. PIGN. 6E ARB. SECON.	1
		MX	
5	501.33.105.000	SCHIEBERPAD 6. GANG 20-Z 6TH GEAR COUNTERS.	GS 1
		ENDURO	
6A	502.33.006.100	LOSRAU 2. G. 30 Z. MX 2ND GEAR COUNTERS. PIGN. 2A ARB. SECON.	1
		MX	
9B	501.33.009.100	LOSRAU 2. GANG 31-Z 2ND G. COUNTERSHAFT PIGNON DE 2EME	1
		ENDURO	
12A	502.33.012.300	ABTRIEBSWELLE COUNTERSHAFT ARBRE SECONDAIRE	MX 1
		MX	
12B	501.33.012.100	ABTRIEBSWELLE COUNTERSHAFT ARBRE SECONDAIRE	1
		ENDURO	
13	501.33.013.000	GLEITRING SLIDE RING BROCCOLA METALLO	2
		ENDURO	

X E NACH BEDARF / AS REQUIRED / SUIVANT LES BESOINS

87-502.33.3

GETRIEBE II 125/67  
TRANSMISSION II  
TRANSMISSION II

TEILE FIG.	TEILENUMMER PART NUMBER REF.	BEZEICHNUNG DESCRIPTION DENOMINATION	STK. QTY. QTE.
16A	502.33.016.000	ANLAUFSCHLEIBE THRUST WASHER RONDELLE CRANTEE	1
		MX	
16B	501.33.016.000	ANLAUFSCHLEIBE 22,5X30,6X1,5 THRUST WASHER RONDELLE CRANTEE	2
		ENDURO	
17A	502.33.099.000	NADELK. K21X25X10 HD GET. NEEDLE CAGE ROULEMENT AIGUIL.	1
		MX	
17B	501.33.017.000	LAGERBUCHSE BEARING BUSH BROCCOLA BRONZO	1
		ENDURO	
017	501.33.018.000	DISTANZBUCHSE 25X32X12,7 BUSHING ENTRETOISE	1
		ENDURO	
19	510.33.019.100	ANLAUFRING THRUST WASHER RONDELLE CRANTEE	1
		ENDURO	
20	500.33.020.000	ANLAUFRING THRUST WASHER RONDELLE CRANTEE	1
		ENDURO	
29	500.33.021.013	KETTENRAD 5/32X1/4" 13-Z SPROCKET 13-T PIGN. SORT BTEL 3D	1
		ENDURO	
30	500.33.030.000	ANLAUFSCHLEIBE 17,2X30X1 THRUST WASHER RONDELLE	1
		ENDURO	

X E NACH BEDARF / AS REQUIRED / SUIVANT LES BESOINS

87-502.33.3

CEPTRICAF II 125'67

TRANSMISSION II

TRANSMISSION II

BILD FIG. FIG.	TEILENUMMER PART NUMBER REF.	BEZEICHNUNG DESCRIPTION DENOMINATION	STK. QTY. QTE.
33	500.33.033.000	ANLAUFSCHLEIBE 20,2X27,5X1 THRUST WASHER RONDELLE CRANTEE	1
80	9625 06205R	RILLENKUGELLAGER 6205 IVH C3 BEARING ROULEMENT	1
81	0760 324770	WELLENDICHRING 32X47X7B SEAL RING JOINT SPY	1
82	0770 020220	O-RING 2-022 1,78X25,12X23,65 O-RING JOINT TOR. 2-022	1
90A	0471 250020	SEEGER-RING VERST. CIRCLIP CIRCLIPS	1
		MX	
90B	0471 220175	SEEGER-RING VERST. CIRCLIP CIRCLIPS	1
		MX	
90C	520.33.090.100	SPRENGRING SW25 CIRCLIP EPINGLE	3
		ENDURT	
93	543.33.093.000	NADELHÜLSE 17X26X9,5 NEEDLE CASE ROUL. AIGUILLES	1
95	520.33.095.000	SPRENGRING WA905 CIRCLIP EPINGLE	1
98	500.33.098.000	NADELKÄFIG K20X24X10 NEEDLE CASE CAGE A AIGUILLES	1

SEE NACHLEBARE / AS REQUIRED / SUYVANT LES RESCINS

G14





ORIGINAL  
SPARE PARTS

87-502.34.1

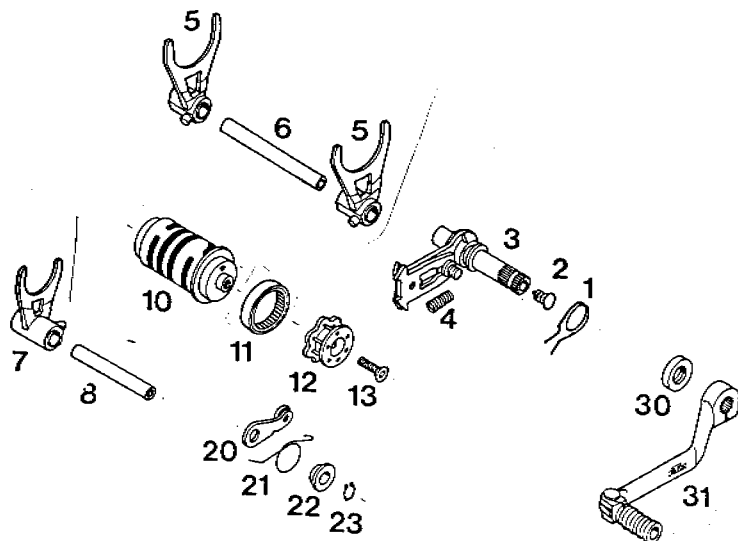

87-502.34.1

SCHALTUNG 125/87  
SHIFTING MECHANISM  
MECH. DE SELECTION

BILD FIG. FIG.	TEILENUMMER PART NUMBER REF.	BEZEICHNUNG DESCRIPTION DENOMINATION	STK. QTY. QTE.
1	501.34.014.000	RÜCKHOLFEDER SPRING RESSORT	1
2	544.03.135.000	VERSCHLUSSPFFROPFEN PLASTIC CAP COUVERCLE	1
3	502.34.006.000	SCHALTWELLE KPL. SHIFTING SHAFT ARBRE DE SELECTION	1
4	490.34.009.000	DRÜCKFEDER SPRING RESSORT	1
5	501.34.002.000	SCHALTGABEL 1./3.+2./4.GANG SHIFT.FORK 1/3+2/4 FOURCHETTE 1/3+2/4	2
6	502.34.004.000	SCHALTSCH. 1/3, 2/4 SHIFTING ROD AXE DE FOURCHETTE	1
7	501.34.001.000	SCHALTGABEL 5./6.GANG SHIFTING FORK 5/6 FOURCHETTE 5/6	1
8	502.34.003.000	SCHALTSCHIENE 5/6 SHIFTING ROD AXE DE FOURCHETTE	1
10	502.34.012.000	SCHALTWALZE SHIFTING DRUM FEUIL. DE VIG. SELEC	1
11	501.34.020.000	NADELHÜLSE 30X38X7,5 NEEDLE CAGE BOUL. AIGUILLES	1
12	502.34.015.000	SCHALTARRETTIERUNG LOCATING PIECE VERROUILLAGE	1
13	0991 050303	SENKSCRAUBE DIN 991-M6X30 SCREW VIS	1

X 3. NACH BEDARF / AS REQUIRED / SUivant LES BESOINS

37-502.34.1

SCHALTUNG 125/97  
SHIFTING MECHANISM  
MECH. OF SELECTION

BILD FIG. FIG.	TEILENUMMER PART NUMBER REF.	BEZEICHNUNG DESCRIPTION DENOMINATION	STK. QTY. QTS.
20	502.34.024.044	ARRETIERHEBEL 125/IV LOCATING LEVER ERAS DE VERQUILL.	1
21	502.34.023.000	ARRETIERHEBELFEDER SPRING RESSORT	1
22	502.34.020.000	FEDERBUCHSE SPRING BUSHING COUILLE DE RESSORT	1
23	0471 100010	SEEGERRING A10X1 CIRCLIP CIRCLIPS	1
30	0760 142460	WELLENDICHTRING 14X24X6B SEAL RING JOINT SPY	1
31	501.34.022.000	SCHALTHEBEL SHIFTING LEVER SELECTEUR	1

X B NACH GERÄTE / AS REQUIRED / SUIVANT LES BESOINS



ORIGINAL  
SPARE PARTS

87-502.35.1

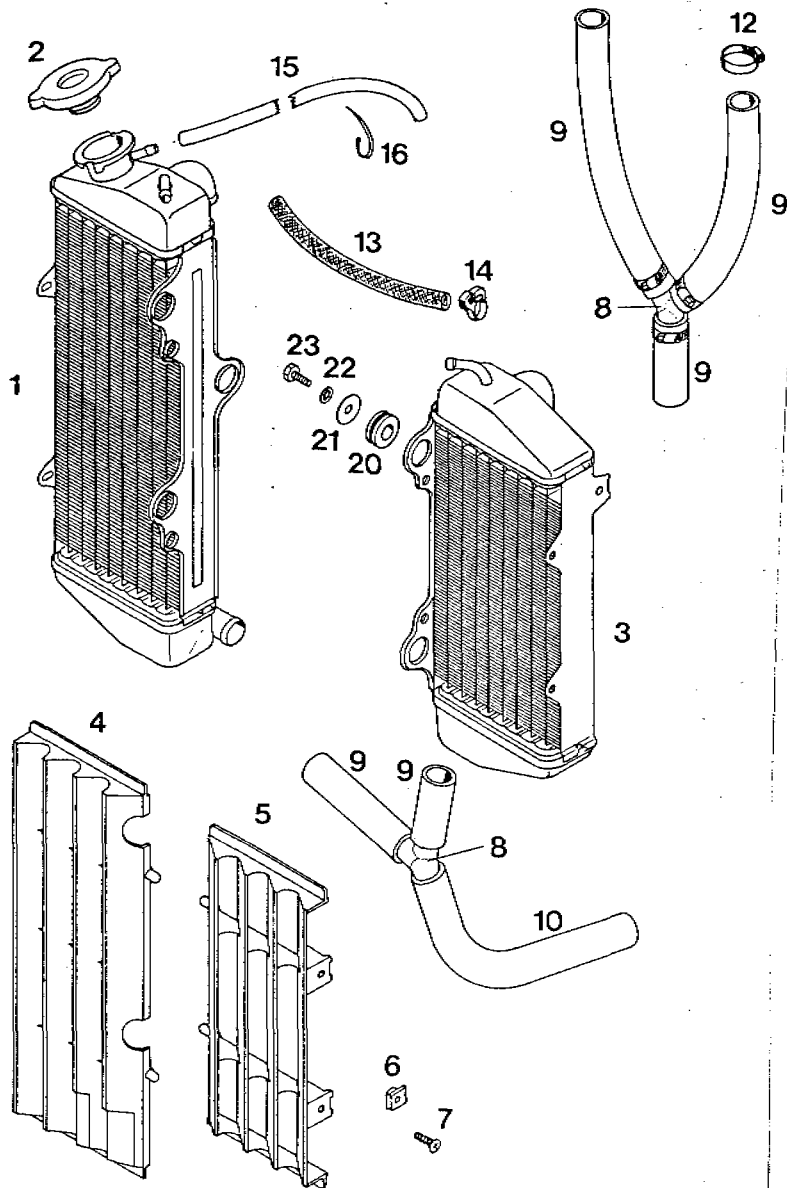

87-502.35.1 KÜHLSYSTEM 125*87 COOLING SYSTEM REFROIDISSEMENT			
BILD FIG. FIG.	TEILENUMMER PART NUMBER REF.	BEZEICHNUNG DESCRIPTION DENOMINATION	STK. QTY. QTE.
1	502.35.008.000	KÜHLER RE. 125/87 (4.5038) RADIATOR R/S RADIATEUR DROIT	1
2	490.35.016.000	KÜHLERVERSCHLUSS RADIATOR CAP	1
3	502.35.007.000	KÜHLER LINKS 125*87 (4.5037) RADIATOR L/S RADIATEUR GAUCHE	1
4	545.35.134.000	KÜHLERSCHUTZ RECHTS LANG PROTECTOR R/S	1
5	545.35.034.000	KÜHLERSCHUTZ LINKS KURZ PROTECTOR L/S	1
6	502.35.033.000	KLIPS-MÜTTERNHALTER MS KP 142 SNAP NUT PLAQU. POUR VIS	4
7	0966 050203	LINSENFENKESCHR. DIN966-M5X20 COUNTERSUNK SCREW VIS	4
8	505.35.026.000	Y-STÜCK Y-CONNECTOR	2
9	505.35.025.001	KÜHLERSCHLAUCH 18X25 PER MET. 0,75 RADIATOR HOSE TUYAU	0,75
10	505.35.027.000	FORMSCHLAUCH 18X24-90GRAD RADIATOR HOSE TUYAU	1
12	100.01.020.000	SCHLAUCHBINDER A2 CLAMP COLLIER	12
13	544.35.024.001	ND-SCHLAUCH ID 7,5 HOSE	0,10
14	544.35.023.100	PVC-SCHWELLE NP.4 CLAMP	2

X. E. NACH BEDARF / AS REQUIRED / SUIVANT LES BESOINS

BILD FIG. FIG.	TEILENUMMER PART NUMBER REF.	BEZEICHNUNG DESCRIPTION DENOMINATION	STK. QTY. QTE.
15	550.07.013.001	SCHLAUCH 6X10 PER METER FUEL LINE DIURITE	0,45
16	440.11.076.155	KABELBAND 155 MM PLASTIC BAND REF. DE REMPL.	X
20	410.01.052.000	KABELTÜLE (INNENDURCHM 11MM) RUBBER SLEEVE CACHE CABLE	6
21	510.06.097.000	SCHEIBE 6,4X22 WASHER RONDELLE	6
22	0797 060003	ZAHNSCHEIBE DIN6797-J6,4 LOCK WASHER PONDILLE	6
23	0933 060163	SEX-SCHRAUBE DIN933-M6X16 HEX HEAD SCREW VIS H DIN 933	6

X = NACH BEDARF / AS REQUIRED / SUIVANT LES BESOINS



ORIGINAL  
SPARE PARTS

87-502.12.1

HOLZGABEL  
SELBSTGEFERTIGT  
WOODEN FORK PLATE  
HOME MADE

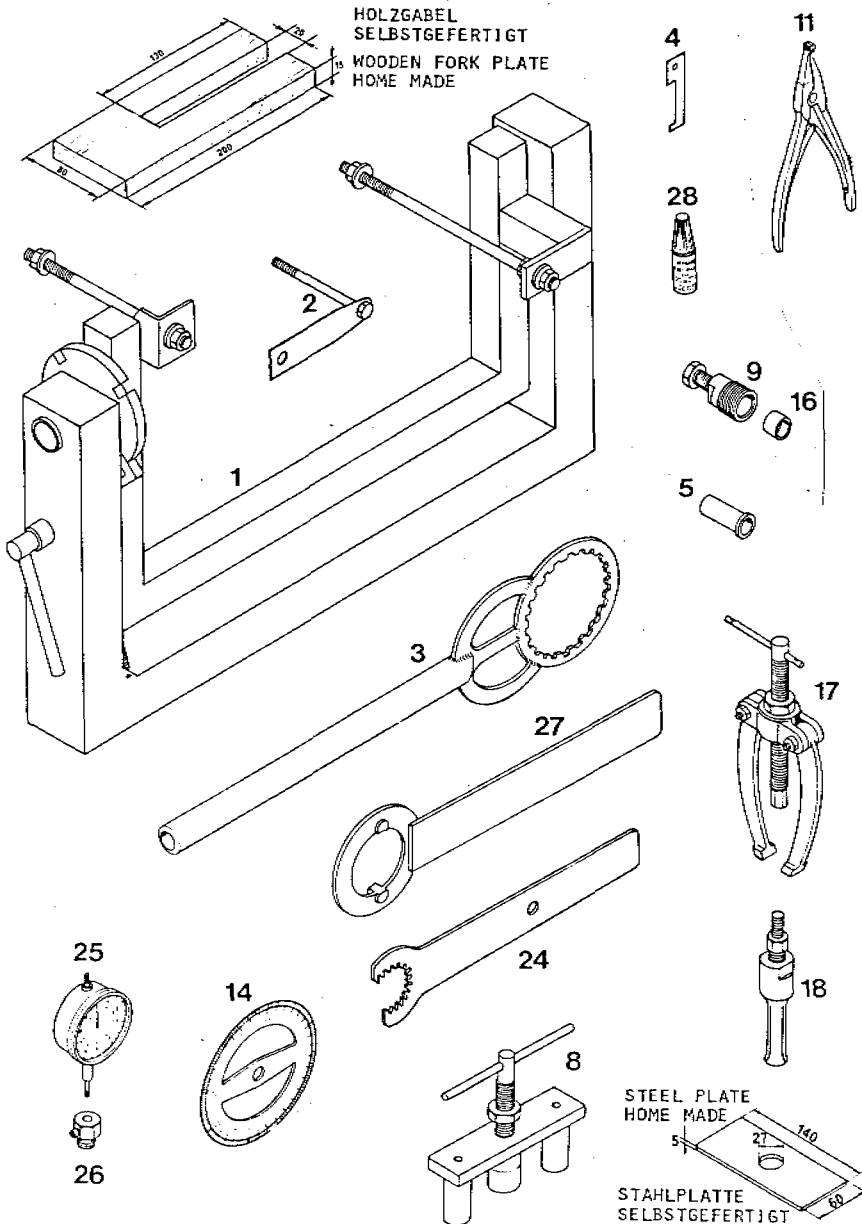

STEEL PLATE  
HOME MADE

STAHLPLATTE  
SELBSTGEFERTIGT

87-502.12.1

SPEZIALWERKZEUGE 125'87

SPECIAL TOOLS

OUTILS SPECIAUX

BILD FIG. FIG.	TEILENUMMER PART NUMBER REF.	BEZEICHNUNG DESCRIPTION DENOMINATION	STK. QTY. QTE.
1	560.12.001.000	AUFSPANNBOCK REPAIR STAND CHEVALET	1
2	501.12.001.050	MOTORHALTER ENGINE MOUNT BRACK FIXATION	1
3	501.12.003.000	KUPPLUNGSHALTER HOLDING PLATE OUTIL POUR EMBRAY.	1
4	502.12.022.000	HAKENLEHRE ADJUSTING GAUGE PIGE	1
5	555.12.005.014	FÜHRUNGSHÜLSE 14MM (F.SIMMERR) GUIDE SLEEVE BAGUE DE MONTAGE	2
8	502.12.008.000	EINZIEHER FÜR KURBELWELLE BEARING INSERT OUTIL DE MONTAGE	1
9	510.12.009.000	MAGNETARZIEHER M27X1 MAG. PULLER ARRACHE-VOLANT	1
9	6 276 807	MAGNETARZIEHER M25X1,5 PULLER F. FLYWHEEL ARRACHE - VOLANT	1
11	510.12.011.000	SEEGERBRINGZANGE VERKEHRT SPEC.CIRCLIP PLIER PINCE A CIRCLIPS	1
14	510.12.014.000	GRADSCHEIBE TIMING DEGREE DISC DISQUE GRADUE	1
15	510.12.016.000	SCHUTZKAPPE PROTECTION CAP COIFFE DE PROTECT.	1
17	151.12.017.000	LAGERAUZIEHER BEARING EXTRACTOR	1

EX E.NACH. BEDARE / AS REQUIRED / SUIVANT LES BESOINS

MT

87-502.12.1

SPEZIALWERKZEUGE 125'87

SPECIAL TOOLS

OUTILS SPECIAUX

FIG.	TEILENUMMER PART NUMBER REF.	BEZEICHNUNG DESCRIPTION DENOMINATION	STK. QTY. QTE.
18	151.12.018.100	EINSATZ 18-23 MM INTERN. BEAR. PULLER EMBOUT	1
24	502.12.004.000	HALTER FÜR PRIMÄRZÄHNRAD RETAINER UTIL SPECIAL	1
25	501.12.013.000	MESSUHR 0-10 MM DIAL GAUGE COMPARATEUR	1
26	501.12.030.000	MESSUHRHALTER DIAL GAUGE SUPPDRT SUPPORT DE COMPAR.	1
27	544.12.012.000	HALTESCHLÜSSEL F. SCHWUNGRAD HOLD. SPANNER FLYWH	1
28	6.850.786	LOCTITE BLAU 242 LOCTITE BLUE LOCTITE BLEU	1

Y E NACH BEDARF / AS REQUIRED / SUIVANT LES BESOINS